

**LES VERTS RDC**  SARL

La Solution rapide à vos besoins d'études  
stratégiques, techniques et environnementales

« *Agir immédiatement* »

# BUREAU D'ETUDES STRATEGIQUES, TECHNIQUES ET ENVIRONNEMENTALES AGREE

## INFORMATION

### **Siège Social**

lesvertsrdc@gmail.com  
infos@lesvertsrdc.org  
www.lesvertsrdc.org

**+243 819 700 004**

848, Avenue Haut-Congo  
Kinshasa - Gombe/ RDC



## I. Introduction

- ✓ Présentation de LES VERTS RDC SARL
- ✓ Historique et Vision de l'entreprise

## II. Domiciliation

## III. Documents administratifs

## IV. Quelques attestations des services rendus

## V. Echantillon des projets réalisés





**LES VERTS RDC**  **SARE**

La Solution rapide à vos besoins d'études  
stratégiques, techniques et environnementales  
Environnemental et Social

« *Agir immédiatement* »

**DG**

**ALAIN NZAMBA**



# I. INTRODUCTION

Agrée aux :

- Ministère des Infrastructures et Travaux Publics sous le numéro 159/BE-A/02-22/KN dans la catégorie A des Bureaux d'études de Génie Civil ;
- Ministère de l'Environnement Développement et Nouvelle Economie Durable du Climat sous le n°0004/CAB/MIN/EDD/AAN/TNT/SAA/2019 portant agrément d'un Bureau d'Etudes spécialisé en Evaluation Environnementale et Sociale des Projets ;
- Ministère de l'Energie et Ressources Hydrauliques au n°045/CAB/MINERH/2018 du 18 Aout 2018 ;
- Ministère des Mines sous le n°00080/CAB.MIN/MINES/01/2010 du 30/03/2010 portant agrément au titre de Bureau d'Etudes Environnementales en RDC.

LES VERTS RDC SARL a été Lauréat au Concours de Plans d'Affaires COPA en sigle 2020 et, est inscrit au tableau des Nations Unies comme Fournisseur de Services au numéro UNGM 464757.

## LES VERTS RDC SARL

Il est composé d'experts congolais et expatriés de diverses nationalités intervient dans les secteurs d'activités complexes et variés :

Mines, Hydrocarbures, Energies (renouvelables et non renouvelables) et Industries, Forêt, Agriculture, Pêche/Pisciculture/Aquaculture, Elevage, Forage et Adduction d'eau potable, Développement Urbain et Rural ; Gestion des Eaux usées, Formation et renforcement de capacités des institutions (Etatiques et Privées).



La Solution rapide à vos besoins d'études stratégiques, techniques et environnementales

« *Agir immédiatement* »



**« NOUS SOMMES LA SOLUTION  
RAPIDE A VOS BESOINS  
D'ETUDES STRATEGIQUES,  
TECHNIQUES ET  
ENVIRONNEMENTALES »**



# PRESENTATION SOMMAIRE DE L'ENTREPRISE LES VERTS RDC SARL

LES VERTS RDC SARL, cabinet international, est un Bureau d'Etudes Stratégiques, Techniques et Environnementales agréé, spécialisé dans l'implémentation et développement des politiques, plan, programmes et projets (énergétiques, de génie civil, géologiques, forestières, agricoles, etc.) avec une expérience de plus de 18 ans et 215 études techniques et environnementales dans son actif à ce jour.

LES VERTS RDC SARL, rompu en outils de sauvegarde environnementale et sociale des divers bailleurs de fonds (Banque Mondiale, BAD, PNUD, ENABEL, JICA, AFD, etc.) :

- Etude d'Impact Environnemental et Social ;
- Plan de Gestion Environnementale et Sociale ;
- Plan de Gestion des Risques et Accidents ;
- Plan de Réinstallation (Succinct et d'Action) ;
- Plan d'Atténuation et de Réhabilitation ;
- Plan de Développement des Populations Autochtones ;
- Cadre de Gestion Environnementale et Sociale ;
- Cadre de Politique de Réinstallation des Populations Déplacées ;
- Evaluation Environnementale Sociale Stratégique ;
- Plan de Gestion des Déchets.

Le Cabinet LES VERTS RDC SARL a une maîtrise du processus REDD+ ainsi que de l'arsenal légal national touchant le secteur de l'environnement ainsi que des ressources naturelles (renouvelables et non renouvelables)

LES VERTS RDC SARL a excellé dans la réalisation des études techniques (pré-faisabilité, d'Avant Projet Sommaire, d'Avant Projet Détaillé, Architecturales, de Structures) et la conception et validation des Dossiers d'Appel d'Offre.

LES VERTS RDC SARL, dispose d'un code de bonne conduite, d'une politique environnementale et d'une autre en Genre, cette dernière prévenant les VSBG, y compris un plan régulier de formation du personnel avec un Système de Management Environnemental efficace.

En terme d'organisation, le bureau est composé d'un Directeur Gérant, d'un Directeur Technique, d'un Directeur Administratif et Juridique, d'un Directeur Financier et Commercial, des Chefs de Services, des Chefs de Bureau, des Experts et d'un personnel d'appoint.

De par son fonds de roulement de 950.000 USD, le bureau est capable de préfinancer ses activités à une certaine hauteur. En outre, il dispose en interne et externe d'un système très efficace de contrôle, d'audit et de gestion des projets lui confiés.

Avec un parfait système de gestion de la qualité scientifique, le Bureau d'études « LES VERTS RDC Sarl » fournit des livrables de haute qualité grâce à une amélioration de la gestion interne, et dépasse les attentes de ses clients par la qualité de ses services fournis.



## II. DOMICILIATION

Nom de l'entreprise	LES VERTS-RDC SARL
Forme juridique	SARL
Raison sociale	Durabilisation des projets, économie verte/ circulaire
Montant du capital	20.000 USD
Siège social National et d'exploitation	848, Avenue Haut-Congo-Kinshasa-Gombe/RDC
Siège Provincial/Nord-Kivu	34 Avenue Bougainvillier C/Goma Référence Motel Petit Paris
Siège Provincial/Kongo-Central	05 Avenue Landu panzu ville Haute, Matadi
Siège Provincial/Kasaï-Central	Avenue Dekese n°25 Q/Tshibandabanda C/Ndesha ville de Kananga
Siège Provincial/Haut-Katanga	9 avenue Adula Commune de Lubumbashi ville de Lubumbashi
Siège Provincial/Tshopo	21 Avenue Munyororo Commune de Makiso ville de Kisangani
Siège Provincial/Kwilu	Avenue de la Justice n°3 commune de la lukolela ville de kikwit
E-mail	<a href="mailto:infos@lesvertsrdc.org">infos@lesvertsrdc.org</a> <a href="mailto:lesvertsrdc@gmail.com">lesvertsrdc@gmail.com</a>
Site Web	<a href="http://www.lesvertsrdc.org">www.lesvertsrdc.org</a>
Tél portable	(+243) 991381183
Tél fixe	(+243) 81 9700004
BP	BP 1122 Kin 1
RCCM	CD/KNG/RCCM/ 13 – B - 0211
ID NAT	KN 01-83-55846G
NIF ou N°Impôts	A 1219171C
N° INSS	010111908E1
Comptes bancaires	RAWBANK , TMB
Numéro du compte (USD)	RAWBANK : 45101-01037624901-44 TMB : 00017-11000-50575440001-35
N° agrément Min ERH	045/CAB/MIN-ERH/2018
N° agrément Min ITPR	159/BE-A/02-22/KN
N° agrément Min ENV	054/CAB/MIN/ECN-T/15/JEB/2019
N° agrément Min MIN	0080/CAB.MIN/MINES/01/2010
Chiffre d'affaires	<b>950.000\$ USD</b>



# ORGANIGRAMME DU BUREAU

Direction général

Secrétariat de Direction (Protocole, Chargé de courrier)

Direction Financière et Commerciale

Direction Technique

Direction Administrative et Juridique

Service Intendance et Logistique.

Service Trésorerie, Comptabilité et Audit.

Service Etudes Environnementales (Instruction, Evaluation, Suivi, Inspection)

Service Etudes Techniques (Implémentation et Mise en œuvre des projets et Monitoring)

Service Questions Juridiques

Service Personnel

Bureau Intendance

Bureau Logistique

Bureau Trésorerie

Bureau Comptabilité Audit

Bureau Instruction & Evaluation

Bureau Suivi & Inspection

Bureau Conception (Implémentation)

Bureau Mise en Oeuvre & Monitoring

Bureau Contentieux

Bureau Normalisation

Bureau Social





Expert Environnementaliste Senior avec 18 années d'expérience dans la conduite d'évaluation environnementale et sociale des projets de développement (CGES, CPR, EIES-PGES) sur des projets financés par des bailleurs de fonds internationaux (BM, BAD, PNUD, UNOPS, USAID, GIZ, KFW, UE, etc.) , Plus de 13 ans d'expérience dans la gestion et coordination spécifique d'études d'Impact Environnemental et Social (EIES) notamment sur des projets d'assainissements, de gestion des déchets, d'aménagement urbain, d'agriculture, des projets dans le secteur énergétique, d'industrie, de mines, et des projets sur le changement climatique en RDC.

10 années d'expérience en tant que consultant formateur.

Maitrise des Normes Environnementales et Sociales (NES), du Cadre de Gestion Environnementale et Sociale (CGES) de la Banque Mondiale, du Système de Sauvegarde Intégré de la Banque Africaine de Développement (BAD) et du Cadre de Gestion Environnementale et Sociale (CGES) de l'Agence Française de Développement (AFD) ;

Maitrise du processus REDD+ de RDC pour la lutte contre le changement climatique ; Maitrise de la réglementation nationale de la RDC relative à la protection de l'environnement (notamment la loi 11/009 du 09 Juillet 2011 portant principes fondamentaux relatif à la protection de l'environnement) ;

13 ans d'expérience de collaboration et coordination avec les autorités et les institutions nationales congolaises en charge des questions relatives à l'évaluation environnementale notamment avec l'Agence Congolaise de l'Environnement (ACE), la Direction de l'eau et Assainissement (DAS), le Secrétariat Général à l'Environnement, le Ministre National et Provincial de l'Environnement, etc.

---

## NOTRE VISION

Une société congolaise efficace où les matérialisations des projets du développement, prennent en compte les impacts environnementaux et socio-économiques, où des idées innovatrices contribuent activement pour un lendemain meilleur.

## MISSION

LES VERTS RDC SARL a pour mission d'appuyer et d'accompagner le développement des entreprises du secteur privé et public en redynamisant leur potentiel dans les questions liées aux études environnementales, de génie civil, topographiques, hydrogéologiques, énergétiques et architecturales.





## NOS DOMAINES DE COMPETENCES

LES VERTS RDC SARL est spécialisé dans plusieurs domaines d'activités dont:

- Les mines et Hydrocarbures ;
- Les infrastructures ;
- La foresterie, l'agriculture, la pêche et l'élevage ;
- L'Energie et Industrie ;
- La santé ;
- La démographie ;
- Le développement urbain et rural ;
- Le forage, la déserte et l'adduction d'eau potable ;
- La gestion des eaux usées ;
- La formation et renforcement des capacités des institutions (publiques et privées) ;
- Les enquêtes statistiques, socio-économiques (éducatives, culturelles, sanitaires, ...)

### Nos valeurs

Trois valeurs fortes qui ont constitué LES VERTS RDC SARL depuis son origine sont maintenant des atouts pour son essor et son ancrage en Afrique central spécifiquement en RDC.



Solidarité et travail d'équipe



Le respect de l'environnement



La rigueur scientifique et le goût d'innover

Nous essayons de traduire ces concepts tous les jours afin qu'ils continuent à nous animer et à nous unir.

### Notre localisation



## Zone d'intervention

LES VERTS RDC SARL est basé à Kinshasa et réalise ses activités sur le plan national dans toutes les provinces de la RDC et sur le plan continental au Congo-Brazzaville, Cameroun, Togo, Angola, Afrique du Sud, Côte d'Ivoire, Rwanda, Zambie, Ouganda sans oublier la République Centrafricaine.

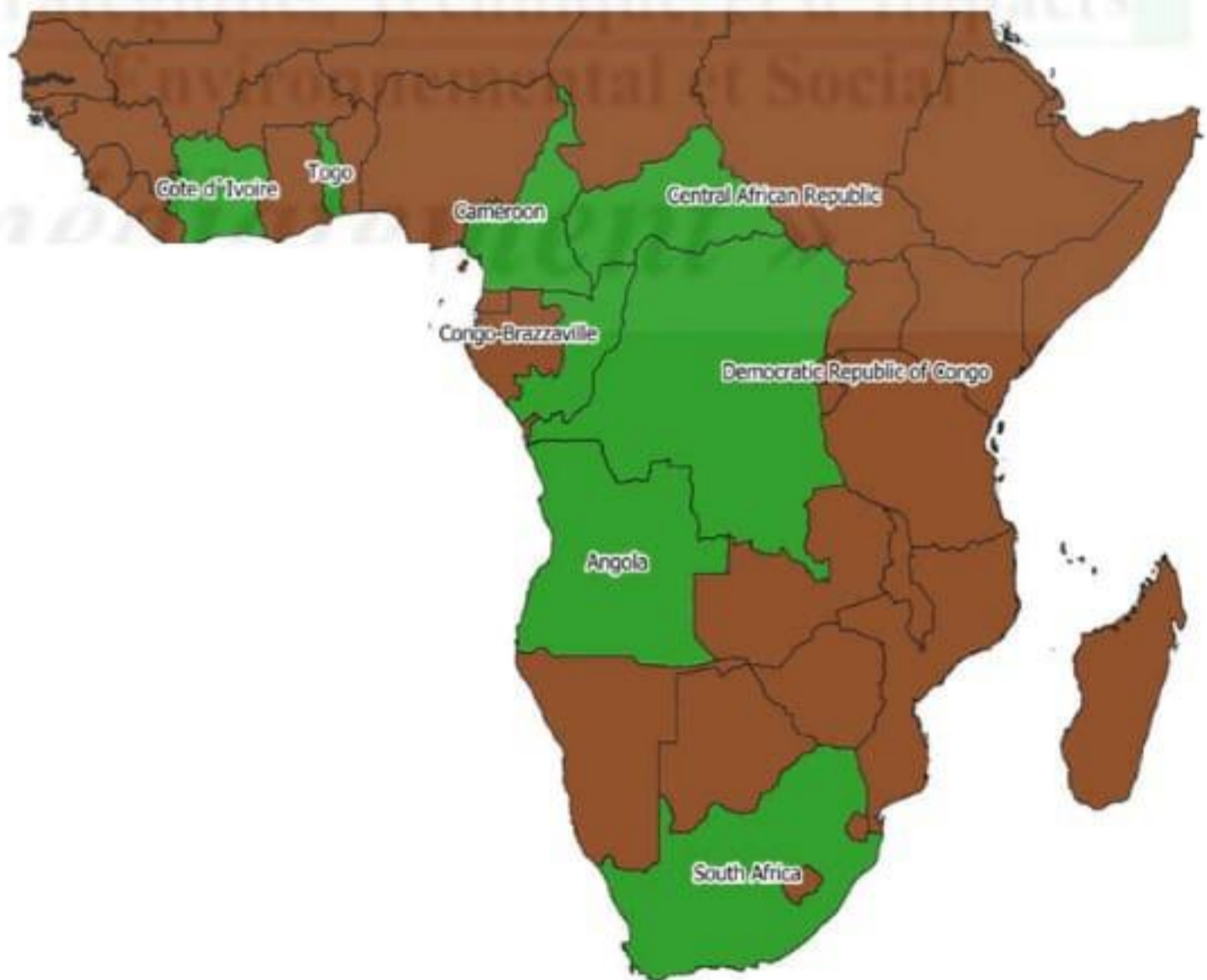

---

# **III. DOCUMENTS ADMINISTRATIFS**



Kinshasa, le 06 Avril 2009

REPUBLIQUE DEMOCRATIQUE DU CONGO  
MINISTERE DES FINANCES



N°11/08009079M/DGI/DIRAF/DIGR/IM/2009

**DIRECTION DE L'ASSIETTE FISCALE**  
Objet : Notification du Numéro Impôt  
A1219171C

A L'ENTREPRISE  
LES VERTS RDC SARL

AV. DE LA GOMBE N° 306/HOTEL VENUS  
LOCAL N° 6  
C/GOMBE

KINSHASA  
Messieurs,

J'ai l'honneur de porter à votre connaissance qu'en application des dispositions de la Circulaire Ministérielle n° 002/CAB/MIN/FINANCES/2006 du 20 juin 2006 relative à l'exécution du Décret n° 03/012 du 18 juillet 2003 portant institution d'un Numéro Impôt, vous êtes désormais identifiés sous le Numéro Impôt A1219171C

A cet effet, j'appelle votre attention sur l'obligation légale d'afficher ledit numéro aussi bien sur toute correspondance avec l'Administration Fiscale que sur tout facturier ou autre document émis en tenant lieu

Par conséquent, tout autre Numéro Impôt vous attribué antérieurement est définitivement désactivé, et conformément à la répartition des compétences entre services gestionnaires, la gestion de votre dossier fiscal relève de la compétence de : **Centre d'Impôts Synthétiques de GOMBE**

considération distinguée.

Veillez agréer, Messieurs, l'assurance de ma

\*cc - DG  
- DGA(TOUS)  
- Insp. Coords  
- Directeur Urbain des Impôts de KINSHASA

**Eric BULUNDWE KASAMBA**  
Directeur



1101100000000





## CERTIFICAT D'AFFILIATION

La Caisse Nationale de Sécurité Sociale certifie que l'Employeur désigné ci-après est affilié sous le

NUMERO : 010111908E1

à reproduire sur toute correspondance  
et tout document adressé à l'INSS

La solution à vos problèmes d'études  
Stratégique, Technique et d'Impacts  
Environnemental et Social

DENOMINATION OU RAISON SOCIALE : LES VERTS RDC SARL

ABREVIATION (SIGLE) :

« *Agir immédiatement* »

Fait à Kinshasa, le 18/10/2018

**Le Directeur Général**

Agnès MWAD NAWAJ KATANG

\* Note : Le Certificat d'Affiliation est gratuit.

Tel :

Site Web : [www.cnss.cd](http://www.cnss.cd)





# IDENTIFICATION NATIONALE



République Démocratique du Congo  
Ministère de l'Economie Nationale

Kinshasa, le 02/04/2021

**STE LES VERTS RDC SARL**  
UNIVERSITE DE KINSHASA, C/LEMBA

**01-H5300-N55846G**

Messieurs,  
Par application de l'Ordonnance n°73/236 du 13 août 1973 portant institution  
D'un numéro national d'identification, il a été décidé de vous attribuer le numéro

Ce numéro annule et remplace tous les numéros d'identification qui vous avaient été attribués précédemment.

Désormais il devra figurer sur les entêtes des lettres, factures, reçus, quittances, déclarations, actes et autres pièces produits dans le cadre de vos relations  
Avec les services et entreprises des secteurs public et privé.

Si vous recevez d'autres lettres semblables à celle-ci, ou si vous constatez une erreur ou une omission dans les renseignements ci-dessous, veuillez en avvertir  
Le Secrétaire Général à l'Economie Nationale, B.P. 8.500 Kinshasa 1.

Veuillez également lui communiquer le plus tôt possible toute modification qui interviendrait dans ces renseignements.

### INFORMATIONS OBLIGATOIRES

Raison sociale : STE LES VERTS RDC SARL  
Date de Création : 03/06/2009  
N° R.C.C.M : KIN/RCCM/16-B-9729  
Localité R.C.C.M : KINSHASA  
Numéro B.P.  
Localité B.P.

### INFORMATIONS COMPLEMENTAIRES

Adresse : UNIVERSITE DE KINSHASA, C/LEMBA  
Secteur d'Activité : PRESTATION DE SERVICES  
Résident au Congo : 1  
Forme Juridique : SARL  
Nationalité : CONGO RD  
Date effet : 02/04/2021

POUR LE MINISTRE  
Célestin TWITE YAMWEMBO  
Secrétaire Général

« Agir immédiatement »



M.o

DECLARATION  de CONSTITUTION DE PERSONNE MORALE  
 ou  d'OUVERTURE d'un ETABLISSEMENT SECONDAIRE  
 ou  d'OUVERTURE d'une SUCCURSALE d'une personne morale ETRANGERE

A.P. Porto Novo 23/24 juin 1999

## RENSEIGNEMENTS RELATIFS A LA PERSONNE MORALE

1 DENOMINATION : ..... **LES VERTS RDC** .....

2 NOM COMMERCIAL: ..... ENSEIGNE: ..... en SIGLE : .....

3 ADRESSE DU SIEGE: **KINSHASA, UNIVERSITE DE KINSHASA, FACULTE DES SCIENCES DEPARTEMENT DE L'ENVIRONNEMENT, COMMUNE DE LEMBA RD.CONGO**.....

4 ADRESSE DE L'ETABLISSEMENT CREE: .....

5 FORME JURIDIQUE: **S.A.R.L** N° R.C.C.M. du siège: **CD/KIN/RCCM/16-B-9729 (Ancien n°NRC/KM/1717/M**.....

6 CAPITAL SOCIAL: **2.000.000 USD** DONT NUMERAIRES: ..... DONT EN NATURE: .....

7 DUREE: **99** Années entières consécutives

## RENSEIGNEMENTS RELATIFS A LA PERSONNE MORALE

8 ACTIVITE:ACTIVITE PRINCIPAL : (préciser) La vulgarisation de la protection de l'environnement, inventorier et caractériser les impacts d'activités humaines, artisanales, industrielles, analyser la nature et les effets des impacts sur l'environnement biophysique, socioculturel et économique, cartographier les faits résultants des activités humaines, analyser previsionnellement les phénomènes environnementaux, l'élaboration et l'évaluation des plans environnementaux des projets minière et pétrolier, études géologiques et minières

9 Date de début : **08 DECEMBRE 2016** , Nbre de salariés prévus .....

10 PRINCIPAL ETABLISSEMENT OU SUCCURSALE :  
 Adresse : .....

11 Origine :  Création,  Achat,  Apport,  Prise en location gérance,  Autre (préciser): .....

12 Précédent exploitant: Nom: ..... Prénoms : .....

13 Adresse: ..... N° RCCM: .....

14 Loueur de fonds (nom/dénomination, adresse): .....

15 ETABLISSEMENTS SECONDAIRES: (autres que celui créé) , -  No ,  Oui (préciser): .....

16 Adresse : .....  
 Activité: .....

## ASSOCIES TENUS INDEFINIMENT ET PERSONNELLEMENT (\*)

17 (\*) La totalité des renseignements relatifs à ces associés doit IMPERATIVEMENT figurer sur le formulaire complémentaires M.o Bis annexé.

RESUME DES INFORMATIONS:

NOM	PRENOM	DATE LIEU DE NAISS.	ADRESSE

« Agir immédiatement »

## RENSEIGNEMENTS RELATIFS AUX DIRIGEANTS (\*) (\*\*)

18 (\*) Concerne les Gérants, Administrateurs ou associés ayant le pouvoir d'engager la personne morale  
 (\*\*) Les renseignements ne pouvant figurer ci-dessous doivent IMPERATIVEMENT être reportés sur le formulaire M.o Bis annexé.

NOM	PRENOM	DATE LIEU DE NAISS.	ADRESSE	FONCTION (***)
Mr. NZAMBA MUSANDJI	ALAIN	Le 09/09/1978 A FESHI	Avenue de l'échangeur n°8 bis, dans la commune de lemba	GERANT

(\*\*\*) Préciser: Gérant, PDG, Administrateur, Associé

## COMMISSAIRES AUX COMPTES

19

NOM	PRENOM	DATE LIEU DE NAISS.	ADRESSE	FONCTION
				TITULAIRE
				SUPPLEANT

LE SOUSSIGNE (préciser si mandataire) : **Mr. ALAIN NZAMBA MUSANDJI, Associé Gérant**  
 demande à ce que la présente constitue  DEMANDE D'IMMATRICULATION AU R.C.C.M.

La conformité de la déclaration avec les pièces justificatives produites en application de L'Acte Uniforme sur le droit commercial général a été vérifiée par le greffier Titulaire du Guichet Unique soussigné qui a procédé à l'inscription, **Le 08/12/2016** sous Le N°**CD/KIN/RCCM/16-B-9729**

Fait à Kinshasa,  
 Le 08/12/2016  
 Signature



08 DEC 2016





MINISTÈRE DE L'ÉNERGIE ET RESSOURCES HYDRAULIQUES

SECRETARIAT GÉNÉRAL A L'ÉNERGIE ET  
RESSOURCES HYDRAULIQUES

**TITRE D'AGRÉMENT N°ERH/SG/054/158/G9/2018**

Valable du ... 11 SEPTEMBRE 2018 ... au ... 11 SEPTEMBRE 2019 ... accordé par Arrêt  
Ministériel N° 054/CAB/MIN-ERH/2018 du 11 SEPTEMBRE 2018 conformément à la Loi n° 14/01  
du 17 juin 2014 et à l'Ord-Loi N° 18/003 du 13 mars 2018 ainsi qu'aux conditions prescrites par les  
dispositions des textes en vigueur dans le secteur de l'électricité.

La solution à vos problèmes d'é  
Stratégique, technique et d'Im

IDENTITÉ DU TITULAIRE (Personne Physique)	IDENTITÉ DU TITULAIRE (Personne Morale)
Etablissement : .....	Société : ..... LES VERTSSARI .....
Siège social : .....	Siège social : ..... n° 20, Av. Bandundu .....
.....	..... Commune de Kitambo .....
Agrée en qualité de : .....	Statuts déposés le 27/07/2009 à Kinshasa .....
.....	Grefle du Guichet Unique de création d'Entreprise : Kinshasa...
.....	Agrée en qualité de : Bureau d'Etudes
Secteur d'activité : .....	Secteurs d'activité : Prestations intellectuelles (conception
.....	études, conseil, surveillance et
.....	contrôle) dans le secteur de
.....	l'électricité.
Catégorie: .....	Catégorie : ..... P-A .....

1 <sup>er</sup> RENOUELEMENT		IDENTITE DU RESPONSABLE
Valable du .../.../201...au.../.../201...		Nom: ..... NZAMBA MUSANDJI .....
LE SECRÉTAIRE GÉNÉRAL		Qualité : ..... Directeur Gérant .....
		Adresse : .... N° 66, Av. des Ecuries ....
		... Quartier Jolie Parc ...
		... Commune de Ngaliema ...
		... Ville de Kinshasa ...

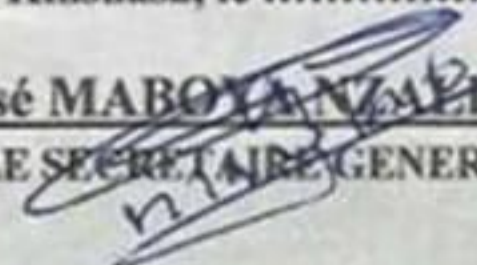
2 <sup>ème</sup> RENOUELEMENT	Fait à Kinshasa, le 30 OCT 2018,	
Valable du .../.../201...au.../.../201...	 <b>José MABO NZALONGO</b> LE SECRÉTAIRE GÉNÉRAL	
LE SECRÉTAIRE GÉNÉRAL		

3 <sup>ème</sup> RENOUELEMENT	4 <sup>ème</sup> RENOUELEMENT	5 <sup>ème</sup> RENOUELEMENT
Valable du .../.../201...au.../.../201...	Valable du .../.../201...au.../.../201...	Valable du .../.../201... au .../.../201...
LE SECRÉTAIRE GÉNÉRAL	LE SECRÉTAIRE GÉNÉRAL	LE SECRÉTAIRE GÉNÉRAL



REPUBLIQUE DEMOCRATIQUE DU CONGO  
MINISTRE DES INFRASTRUCTURES ET TRAVAUX PUBLICS  
SECRETARIAT GENERAL AUX INFRASTRUCTURES ET TRAVAUX PUBLICS  
DIRECTION DES BATIMENTS CIVILS

*Le Secrétaire Général*

**CERTIFICAT D'AGREMENT N° 159 /BE-A/02-22/KN**

Le Secrétaire Général aux Infrastructures et Travaux Publics certifie par le présent document que

Le Bureau d'Etudes **LES VERTS RDC SARL**, installé en République Démocratique du Congo dans la Ville Province de KINSHASA, Commune de la GOMBE, Avenue BOULEVARD DU 30 JUIN (Galerie Présidentielles Local 14 M13), est agréé sous le numéro **159**..JBE-A/02-22/KN dans la catégorie **A** des Bureaux d'Etudes de Génie Civil.

En foi de quoi, il lui est délivré le présent CERTIFICAT D'AGREMENT valable du 24 FEVRIER 2022 au 23 FEVRIER 2025 pour lui permettre de participer aux appels d'offres du Gouvernement et des Organismes Publics Nationaux et Internationaux sur toute l'étendue de la République Démocratique du Congo.

Fait à Kinshasa, le 10 Mars 2022

« Agir immédiatement »

Jacques IPONGO KUMALELA



Société  
Nationale  
d'Electricité S.A.

Kinshasa, le 15 NOV 2019

N/Réf : DG/DAM/IAP/ 761 /2019 15688 .

LES VERTS RDC  
26, av. Equateur  
Tél : (+243)991381183  
KINSHASA/GOMBE

Monsieur,

Concerne : Votre identification

Nous accusons bonne réception de votre lettre référencée VRDC/ADG/012/2019 du 23/10/2019 relative à votre demande d'agrément auprès de SNEL SA.

En effet, le constat des lieux établi par notre Division de l'Inspection, et ce, après la visite de vos bureaux, nous rassure que vous pouvez entretenir des relations d'affaires avec SNEL SA.

Cependant, nous vous retenons à titre provisoire, en attendant que la Commission en charge d'identification, sélection et agrément statue sur la prise en charge des fournisseurs.

Ainsi, pour votre identification en qualité de fournisseur local des matériels électriques et services, de surveillance des lignes ainsi que dans les travaux de construction et de débroussaillage, nous vous attribuons le numéro 00 L.V.231/B/T/S/2019.

Nous demandons, à la Direction des Marchés qui nous lit en copie, de vous prendre en charge lors de futures consultations initiées par elle.

Veillez agréer, Monsieur, l'assurance de notre parfaite considération.

LE DIRECTEUR DU DEPARTEMENT  
DES APPROVISIONNEMENTS ET  
MARCHES, ai



A. BOKELE LIKELA

CC: - DDM.

Au Capital Social de FC 6.384.108.500.000,00	+243 81 70 05 543	BIC : 84001-22002000106-97 (FC)	22002000107-94 (USD)
SIEGE SOCIAL : KINSHASA	Tél (SEC. DG) : +243 81 67 06 254	BIAC : 36001187507501-28 (FC)	33001187502-40 (USD)
2831, Avenue de la Justice	Email : sneldg243@gmail.com	BCDC : 00101-123951-95 (FC)	101-0121285-48 (USD)
B.P. 500 KINSHASA / GOMBE	SOFIBANK : 0201/0021129/002/3300/000 (FC)	RAWB : 05101-01000015603-18 (FC)	01000015604-15 (USD)
Id. Nat. : A03 970 O	UBA : 010410000046 (FC)	ECOBANK : 103031005401101 (FC)	0010533100540101 (USD)
		FTI GROUP : 200026001 (FC)	0200026117 (USD)



REPUBLIQUE DEMOCRATIQUE DU CONGO  
Agence Congolaise de l'Environnement



**A.C.E**

« Prévenir et Atténuer les risques Environnementaux et Sociaux pour un développement durable »

## *Le Chargé de Mission*

N°/Réf. : 422/ACE/CM/JCEE/DIE/2018

Kinshasa, le 19 OCT 2018

A Monsieur le Directeur Général du Bureau  
d'Etudes Environnementales LES VERTS RDC Sarl  
à Kinshasa/Gombe

**Objet :** Avis favorable pour le Bureau d'études spécialisé en évaluation  
environnementale et sociale des projets

Monsieur le Directeur Général,

Conformément aux dispositions de l'article 5 de l'Arrêté Ministériel n°28/CAB/MIN/ECNDD/23/RBM/2016 du 22 mars 2016 fixant les conditions d'agrément d'un bureau d'études en évaluation environnementale et sociale, votre société « LES VERTS RDC Sarl » a formulé au Ministère en date du 04 Juin 2018, une demande d'agrément en tant que Bureau d'études spécialisé en évaluation environnementale et sociale des projets.

Après instruction du dossier, l'Agence Congolaise de l'Environnement « ACE » en sigle, donne l'Avis favorable pour l'agrément de votre Bureau d'Etudes.

Veillez agréer, Monsieur le Directeur Général, l'expression de ma considération distinguée.

Ir. Jean Claude EMENE ELENGA



EVALUATION DE L'IMPACT ENVIRONNEMENTAL ET SOCIAL EN RDC

Siège social : Place ROYAL, Immeuble ARWIMI, 2è niveau, allé II, Croisement des avenues Kalumo et Lubefu, Kinshasa-Gombe  
E-mail : dgace@ace-rdc.cd - Tél.+24385102222





## ARRETE :

Article 1 : Il est agréé un Bureau d'Etudes spécialisé en Evaluation Environnementale et Sociale dénommé LES VERTS RDC ; pour une durée de 5 ans renouvelable.

Article 2 : LES VERTS RDC est tenu de fonctionner dans le strict respect des lois et règlements de la République Démocratique du Congo, en particulier ceux concernant l'Evaluation Environnementale et Sociale. Leur non-respect entraîne le retrait de l'acte d'agrément.

Article 3 : Le Chargé de Mission de l'Agence Congolaise de l'Environnement est chargé de l'exécution du présent Arrêté qui entre en vigueur à la date de sa signature.

Fait à Kinshasa, le 17.8 JAN 2019

La solution à vos problèmes d'études  
Stratégiques, Techniques et d'Impacts  
Environnemental et Social

Dr. Amy AMBATOBE NYONGOLO

« Agir immédiatement »



# **IV. QUELQUES ATTESTATIONS DES SERVICES RENDUS**



Programme des Nations Unies pour le développement

Contrat de fourniture de services

entre

le PROGRAMME DES NATIONS UNIES POUR LE DEVELOPPEMENT

et

LES VERTS Sarl

<b>Pays dans lequel les biens et les services seront fournis et livrés : REPUBLIQUE DEMOCRATIQUE DU CONGO</b>	
2. PNUD: 441/RFP/FONAREDD-Energie/2021	
3. Référence du contrat : CS-CMA/2022 - 07 /Vendor n° : 0000018993	
4. Contrat de fourniture de services professionnels	
5. Objet du contrat : Eélaboration de l'EIIES du Projet de construction d'une microcentrale hydroélectrique (MCH) sur le site de Yame dans le territoire de Banalia, Province de TSHOPO par LES VERTS Sarl	
6. Type de services : expertise	
7. Date d'entrée en vigueur du contrat : 07 avril 2022	8. Date d'expiration du contrat : 8 juin 2022 au plus tard. Quarante-cinq (45) jours de prestation
9. Montant total du contrat : USD 39 850 (Dollars américains Trente-neuf mille huit cent cinquante)	
10. Valeur totale des services : USD 39 850 (Dollars américains Trente-neuf mille huit cent cinquante)	
11. Méthode de paiement : conformément aux jalons de paiement	
12. Nom du Prestataire : LES VERTS RDC SARL Adresse : Av. Haut-Congo N°848 C/Gombe/Kinshasa RDC Fax: N/A Email Site web: lesvertsrdc@gmail.com/www.lesvertsrdc.org	
13. Personne référente du Prestataire : NZAMBA MUSANDJI Alain Fonctions : Directeur Gérant Adresse : Av. Haut-Congo N°848 C/Gombe/Kinshasa RDC TEL.: +243 991381183 - 819700004 Mail: lesvertsrdc@gmail.com  Site web: www.lesvertsrdc.org	
14. Personne référente du PNUD : Debab Asrat Ynessu Fonctions Représentant Résident Adjoint/Operations Adresse : Immeuble Losonia, Blvd du 30 juin, municipalité de la Gombe, ville de Kinshasa, RDC Numéro de téléphone : +243 81 55 53 300 – +243 8155 53 306 – +243 81 55 53 307 Fax : + 243815553305 Courrier électronique : registry.cd@undp.org	

FW





**GROUPE DE LA BANQUE MONDIALE**

## *La Banque mondiale*

*Décerne ce certificat à*

..... **M. Nzamba Alain**.....

*Pour avoir participé à*

*“ Atelier de renforcement des capacités des firmes/bureaux d'études spécialisés dans la préparation des instruments de gestion des risques et impacts environnemental et social conformément au nouveau Cadre Environnemental et Social de la Banque mondiale ”*

*à Kinshasa, République Démocratique du Congo*

*Du 27 au 29 mai 2024*

*Africa Eshogba Olojoba*

*Directeur Sectoriel*

*Environnement, Ressources Naturelles et Energie Bleue*

*Région Afrique Australe et Centrale*



REPUBLIQUE DEMOCRATIQUE DU CONGO

MINISTRE DE L'ENTREPRENEURIAL, DES PETITES ET MOYENNES ENTREPRISES



Projet d'Appui au Développement des Micros, Petites et Moyennes Entreprises

Financement : CrediTMA -6287-ZR

CONTRAT DE CONSULTANTS POUR PRESTATIONS DE SERVICES

La solution à vos problèmes d'études  
Stratégique, Technique et d'Impacts  
Environnemental et Social

Contrat N°ZR-UCP-PADMPME-256884-CS-COS

« *Agir immédiatement* »

L'Unité de Coordination du Projet d'Appui au Développement des Micros, Petites et Moyennes Entreprises, « UCP-PADMPME »

et

Le Groupement les VERTS RDC Sarl -PYRAMIDE ENGINEERING Sarl, BETH BETSALEEL

Consultant Chargé des études architecturales et d'impact environnemental et social pour les centres de PME

Date : 29 juin 2022



*Handwritten signature and initials*



**14. Personne référente du PNUD :****(1) Debab Asrat Ynessu**

Fonctions : Représentant Résident Adjoint/Operations

Adresse : Immeuble Losonia, Blvd du 30 juin, municipalité de la Gombe, ville de Kinshasa, RDC

Numéro de téléphone : +243 81 55 53 300 – +243 8155 53 306 – +243 81 55 53 307

Courrier électronique : [registry.cd@undp.org](mailto:registry.cd@undp.org)**(2) Jules Kikanda Isamukumbu**Fonctions : **Coordonnateur National du Projet « Promotion des mini et microcentrales Hydroélectriques en RDC »**E-mail: [jules.kikanda@undp.org](mailto:jules.kikanda@undp.org); [kikandajules@yahoo.fr](mailto:kikandajules@yahoo.fr)

Tél.: +243 825640043 +243998874342

**15. Compte bancaire du Prestataire sur lequel les paiements doivent être effectués :**

Bénéficiaire : LES VERTS RDC SARL

Nom du compte : LES VERTS SARL

Numéro du compte : .....- 45101- 01037624901-44

Nom de la banque : RAW BANK

Adresse de la banque : Kinshasa/Gombe

Code SWIFT de la banque : RAWBCDKI

Le présent Contrat se compose des documents suivants qui, en cas de contradiction, prévaudront les uns sur les autres selon l'ordre suivant :

1. La présente fiche descriptive (la « Fiche descriptive ») ;
2. Les Conditions générales du PNUD relatives aux contrats institutionnels ;
3. les Termes de référence (TOR) et le Calendrier de paiement, incluant la description des services, les produits livrables et les objectifs de réalisation visés, les délais, le calendrier de paiement et le montant total du Contrat tel que décrit ci-après :

**LOT 1.**

Livrables	Echéance/Délai	Prix en USD
Livrable 1 : Rapport de démarrage Paiement 30%	Vingt-quatre (24) jours après l'entrée en vigueur du contrat	17 352,00 USD
Livrable 2: Rapport Intermédiaire Paiement 30%	Trois (3) mois après l'entrée en vigueur du contrat	17 352,00 USD
Livrable 3 : Rapport de faisabilité Paiement 40%	Vingt-quatre (24) jours après acceptation du rapport intermédiaire	23 136,00 USD
<b>Total</b>		<b>57 840 ,00 USD</b>

**LOT 3.**

Livrables	Echéance/Délai	Prix en USD
Livrable 1 : Rapport de démarrage Paiement 30%	Vingt-quatre (24) jours après l'entrée en vigueur du contrat	18 756,00 USD
Livrable 2: Rapport Intermédiaire Paiement 30%	Trois (3) mois après l'entrée en vigueur du contrat	18 756,00 USD
Livrable 3 : Rapport de faisabilité Paiement 40%	Vingt-quatre (24) jours après acceptation du rapport intermédiaire	25 008,00 USD
<b>Total</b>		<b>62 520 ,00 USD</b>

W





Republique Démocratique du Congo  
 AGENCE CONGOLAISE DE L'ENVIRONNEMENT  
 Etablissement Public



## CERTIFICAT ENVIRONNEMENTAL

N° 001821/ACE/DG/LO/AIE/MK/2024

Le Directeur Général,

Vu la Loi n°11/009 du 09 juillet 2011 portant principes fondamentaux relatifs à la protection de l'environnement telle que modifiée et complétée par l'Ordonnance-Loi n°23/007 du 03 mars 2023, spécialement en ses articles 21 et 22;

Vu le Décret n°14/030 du 18 Novembre 2014 fixant les Status d'un Etablissement Public dénommé Agence Congolaise de l'Environnement, en sigle "ACE";

vu le décret 14/019 du 02 aout 2014 fixant les règles de fonctionnement des mécanismes procédurux de la protection de l'environnement;

### La solution à vos problèmes d'études

« **Stratégique, Technique et d'Impacts** »

Considérant l'issue de l'Instruction relative à l'Etude d'Impact Environnemental et Social/PGES du Projet  
Construction d'un Immeuble R+4 Du CENTRE NATIONAL DE TELEDETECTION  
 VERTS RDC Sarl, dans la Ville Province de Kinshasa en République Démocratique du Congo.

**SUR AVIS FAVORABLE DU PANEL D'EXPERTS**  
 Délivré à la société **JAPAN INTERNATIONAL COOPERATION SYSTEM** le **CERTIFICAT ENVIRONNEMENTAL**

pour son Etude d'Impact Environnemental et Social/PGES du projet repris ci-dessus et pour faire valoir ce que de droit.

**11 NOV 2024**

Fait à Kinshasa, le .....

*Lama Nyanganga*

*07.11.2024*





Republique Démocratique du Congo  
MINISTRE DES RESSOURCES HYDRAULIQUES ET ELECTRICITE  
CELLULE D'EXECUTION DES PROJETS-EAU (CEP-O)



CEP-O/PEMU/ 870/2022

Kinshasa, le 05 Septembre 2022

**LES VERTS RDC SARL**

A l'attention de Monsieur NZAMBA MUSANDJI Alain  
Directeur Gérant  
[lesvertsrdc@gmail.com](mailto:lesvertsrdc@gmail.com)

Madame la Coordinatrice,

**Concerne :** P091092 - PEMU-FA / REGIDESO DRC - DONS IDA N° H4350 et N° D1020.

- Contrat N°81/CEP-PEMU-FA/COORD/SC/2018 : Mise en œuvre du Plan d'Action de Réinstallation (PAR) des Personnes Affectées par le Projet (PAP) de réhabilitation de l'usine du fleuve/Matadi Kongo Central en 2018-2019.
- Contrat N° 632/CEP-PEMU-FA/COORD/SC/2019 : Mise en œuvre du deuxième plan d'actions de réinstallation (PAR) des personnes affectées par les travaux d'infrastructures hydrauliques de la ville de Matadi en 2019-2020.

**Transmission des Attestations de bonne fin d'exécution des prestations.**

Nous accusons réception de votre lettre référencée 20/REFAE-MBT/2022 du 03 septembre 2022 par laquelle vous nous demandez de bien vouloir vous délivrer des Attestations de Bonne fin d'exécution relatives aux prestations des contrats mieux identifiés en concerne.

Y faisant suite, nous vous transmettons en annexe de la présente, lesdites Attestations pour servir et valoir ce que de droit.

« Agir immédiatement »  
Veuillez agréer, Monsieur le Directeur Gérant, l'assurance de notre considération distinguée.

Philippe LUMEKA DITALUA

Coordonnateur





*République Démocratique du Congo*  
MINISTRE DE L'ENERGIE ET RESSOURCES HYDRAULIQUES  
CEP-O / REGIDESO

**CELLULE D'EXECUTION DES PROJETS-EAU DE LA REGIDESO S.A.**

**CERTIFICAT DE FIN DE PRESTATION DE SERVICE RENDU**

Je soussigné, Philippe LUMEKA DITALUA, Coordonnateur du Cellule d'Exécution des Projets-Eau de la Régideso S.A, CEP-O/REGIDESO en sigle, atteste par la présente que le Cabinet LES VERTS RDC , a réaliser dans le cadre de l'exécution du projet d'alimentation en Eau potable en Milieu Urbain-Financement Additionnel (PEMU-FA) financé par la Banque Mondiale, un **Plan d'Action et de Réinstallation (PAR)** pour les travaux des lignes électriques MT Ozone et Makala à Kinshasa sous le contrat n° P091092-PEMU-FA/REGIDESO DRC-DON IDA° D1020.

En foi de quoi, la présente lui est délivré pour servir et faire valoir ce que de droit

Fait à Kinshasa le 14 Juin 2019

*« Agir immédiatement »*

**Philippe LUMEKA DITALUA**  
  
**Coordonnateur**

Base : Centre de formation REGIDESO, 22007 Route de Matadi, Binza-Ozone Kinshasa-Ngaliema  
GSM: (+243) 97 82 54 141, (+243) 82 36 36 173

Courriel: [cepo@regideso.cd](mailto:cepo@regideso.cd), [cepo@regidesordc.com](mailto:cepo@regidesordc.com), Siteweb: [www.regideso.cd](http://www.regideso.cd)

Compte bancaires PEMU : Ecobank CD 00 105 33 100 83 1101 USD / DAO 00 105 33 100 83 1102 USD  
PEMU-FA : FBNbank CD 00 120 4000 4091 USD / DAO 00 120 4000 4107 USD





Les documents qui précèdent, qui sont incorporés au Contrat par renvoi, constitueront l'intégralité du contrat entre les Parties (le « Contrat »), et remplaceront le contenu des autres négociations et/ou contrats, oraux ou écrits, se rapportant à l'objet du présent Contrat.

Le présent Contrat entrera en vigueur à la date de la dernière signature de la Fiche descriptive par les représentants des Parties dûment habilités à cette fin, et prendra fin à la Date d'expiration du Contrat indiquée sur la Fiche descriptive. Le présent Contrat ne peut être modifié s'il n'a pas fait l'objet d'un amendement signé par les représentants des Parties dûment habilités à cette fin.

# LES VERTS RDC SARL

EN FOI DE QUOI, les soussignés, dûment habilités par les Parties, signent le présent Contrat au nom des Parties au lieu et à la date indiqués ci-dessous.

## La solution à vos problèmes d'études Stratégique, Technique et d'Impacts Environnemental et Social

Pour le Prestataire		Pour le PNUD	
Signature :	<i>Agir immédiatement</i>	Signature :	<i>Agir immédiatement</i>
Nom :	ALAIN NZAMBA MUSANDJI	Nom :	DEBAB ASRAT YNESSU
Fonctions :	Directeur Gérant	Fonctions :	Représentant Résident Adjoint/Operations
Date :		Date :	23/12/2023



FW





République Démocratique du Congo  
AGENCE CONGOLAISE DE L'ENVIRONNEMENT  
Etablissement Public

CERTIFICAT ENVIRONNEMENTAL

N° 017.01/ACE/DG/LO/AIE/MK/2024

Le Directeur Général,

Vu la Loi n°11/009 du 09 juillet 2011 portant principes fondamentaux relatifs à la protection de l'environnement telle que modifiée et complétée par l'Ordonnance-Loi n°23/007 du 03 mars 2023, spécialement en ses articles 21 et 22;

Vu le Décret n°14/030 du 18 Novembre 2014 fixant les Status d'un Etablissement Public dénommé Agence Congolaise de l'Environnement, en sigle "ACE";

vu le décret 14/019 du 02 aout 2014 fixant les règles de fonctionnement des mécanismes de problèmes d'études

l'environnement;

Vu la requête introduite par la société AFRICA CONSTRUCTION INTERNATIONAL SARL ET CHINA CIVIL ENGINEERING pour la validation de son Etude d'Impact Environnemental et Social associée de son PGES:

Considérant l'issue de l'instruction relative à l'étude d'Impact Environnemental et Social Projet

Conception, Construction, Entretien et exploitation de la route de contournement de Kipushi et du poste fontallier de Kipushi

exécutées par LES VERTS-RDC Sarl dans le territoire de Kipushi, dans la Province du haut-Kinshasa en République Démocratique du Congo.

**SUR AVIS FAVORABLE DU PANEL D'EXPERTS;**

Délivre à la société AFRICA CONSTRUCTION INTERNATIONAL SARL ET CHINA CIVIL ENGINEERING, le CERTIFICAT ENVIRONNEMENTAL pour son Etude d'Impact Environnemental et Social/PGES du projet repris ci-dessus et pour faire valoir ce que de droit.

Fait à Kinshasa, le 11 NOV 2024

*Lama Olyvanguya*  
0471125074



REPUBLIQUE DEMOCRATIQUE DU CONGO  
 Agence Congolaise de l'Environnement  
**ACE**

Établissement Public

<< Prévenir et Atténuer les Risques Environnementaux et Sociaux pour un Développement durable >>

ANNEXE N° C2 510 117E

REFERENTIEL(S) : Projet d'implantation de Huit stations relais de téléphonie mobile écosensibles « antennes low-cost » à installer dans les territoires de Ngandjika, Lulu et ville de Musee Ditu.

N°	SITE_ID	NOM DU SITE	PROVINCE
1	15116	BEHA MBAMA	LEKOU
2	15116	KALENGA	---
3	15116	BEHA MOUNGUA	---
4	15116	SAGHOLA	---
5	15116	KATITO	---
6	15128	MUSEONGA BANDA	---
7	15117	KALULA	---
8	15108	KANBA	---

Environnemental et Social



« Agence Congolaise de l'Environnement »



Fait à Kinshasa le, 23 OCT 2025

Le Jean Claude EMBEKE MBEMBE

*[Signature]*





REPUBLIQUE DEMOCRATIQUE DU CONGO  
 Agence Congolaise de l'Environnement  
**ACE**

Établissement Public

<< Prévenir et Atténuer les Risques Environnementaux et Sanitaires pour un Développement durable >>

ANNEXE N° C2 510 115E

REFERENTIEL(S) (Projet d'implantation de Sept stations relais de téléphone mobile déconnectées « sites ses low-cost » à implanter respectivement dans les territoires de M'baï, Tshilengui et Lopotopeta

N°	SITE_ID	NOM DU SITE	PROVINCE
1	11122	KARANGA	KABAI ORIENTAL
2	11637	BIEMA ALBERTI	
3	11641	KORADI	
4	11125	KONABI I	
5	11533	BAVOKA YEMBOUKA	
6	11836	BAVOKA KASIBILE	
7	11112	MOUCHEMAYONGO	

Environnemental et Social

Fait à Kinshasa le,

23 OCT 2025

Ir. Jean Claude EMELEH ENGA



Agence Congolaise de l'Environnement





REPUBLIQUE DEMOCRATIQUE DU CONGO  
 Agence Congolaise de l'Environnement  
**ACE**

*Établissement Public*

<< Prévenir et Atténuer les Risques Environnementaux et Sociaux pour un Développement durable >>

ANNEXE N° C2 510 115E



REFERENTIEL(S) : Projet d'implantation de Sept stations relais de téléphonie mobile déconnectées antennes base-cant à installer respectivement dans

les communes de M'Pipi, Tchikanga et Loutchanga

N°	SITE_ID	NOM DU SITE	PROVINCE
1	18122	KABANGO	ZAIRE ORIENTAL
2	18037	BIKINDI	ZAIRE ORIENTAL
3	18041	KINSHASA	ZAIRE ORIENTAL
4	18129	KINSHASA	ZAIRE ORIENTAL
5	18023	BAKANGA	ZAIRE ORIENTAL
6	18038	BAKANGA	ZAIRE ORIENTAL
7	18112	KINSHASA	ZAIRE ORIENTAL

Stratégique, Technique et d'Impact  
 Résolution à vos problèmes d'étude



Fait à Kinshasa le 21 OCT 2023  
 Ir. Jean Claude EMBENZI ENGA



« Agir immédiatement »



REPUBLIQUE DEMOCRATIQUE DU CONGO  
 Agence Congolaise de l'Environnement  
**ACE**

Établissement Public

<< Promouvoir et Atténuer les Risques Environnementaux et Sociaux pour un Développement durable >>

CERTIFICAT ENVIRONNEMENTAL



☆☆☆

C  
2  
5  
1  
0  
1

N° 0115/ACE/DG/CE/2025

Le Directeur Général,

Vu la loi n°11/009 du 09 juillet 2011 portant Principes Fondamentaux relatifs à la protection de l'Environnement telle que modifiée et complétée par l'Ordonnance-loi n°28/007 du 03 mars 2023, spécialement en ses articles 21 et 22 ;

Vu le décret n°14/030 du 18 novembre 2014 fixant les statuts d'un établissement public dénommé Agence Congolaise de l'Environnement, en sigle "ACE";

Vu le décret n°14/019 du 02 août 2014 fixant les règles de fonctionnement des mécanismes procéduraux de la protection de l'environnement, en ses dispositions pertinentes;

Vu la requête introduite par (la Société) **ORANGE RDC S.A** pour la validation de son Etude d'Impact Environnemental et Social assortie de son PGES, à travers le consultant **LES VERTS RDC;**

Considérant l'issue de l'instruction relative à l'Etude d'Impact Environnemental et Social du Projet d'implantation de Sept stations relais de téléphonie mobile dénommées « antennes low-cost » à implanter respectivement dans les territoires de Mlubi, Tshilenge et Lupatapa, Province/Kinshasa/Kasai Oriental, en République Démocratique du Congo et aux référentiels du (des) site(s) suivant(s) :

**Stratégique, Technique et d'Impacts Environnemental et Social**

« **Agir immédiatement** »

Recommandé : ENVENEN° 231011SE

Sur Avis Favorable du Panel d'Experts,

Délivrer à (la Société) **ORANGE RDC S.A**, le CERTIFICAT ENVIRONNEMENTAL pour son Etude d'Impact Environnemental et Social/PGES du projet repris ci-dessus et, pour faire valoir ce que de droit.

Fait à Kinshasa le, **23 OCT 2025**

Le Jean Claude **EMENE ELENDA**





REPUBLIQUE DEMOCRATIQUE DU CONGO  
 Agence Congolaise de l'Environnement  
**ACE**

Établissement Public

<< Promouvoir la Qualité Environnementale et Sociale pour un Développement durable >>

ANNEXE N° C2 510 111E



REFERENTIEL(S) : Projet d'implantation de Douze stations relais de téléphonie mobile décentralisées + antennes base-coût à implémenter respectivement dans les territoires de Itakhe, Mjoi et Mwangi

N°	SITE_ID	NOM DU SITE	PROVINCE
1	11203	BUSHELEBU	SUD-KIVU
2	11164	MWANGA	---
3	10633	OUVI	---
4	11132	KABONGI	---
5	11114	CFUNGI	---
6	10630	NIKANTANDA	---
7	10629	ALBA	---
8	10632	ISOGORO	---
9	11107	KAKWA	---
10	11208	BICOMBE	---
11	10976	MUSHEGE	---
12	10918	MUSHEVA	---

La solution à vos problèmes d'études  
 Stratégiques, Techniques et d'Impacts  
 Environnemental et Social

« Agir immédiatement »



Fait à Kinshasa le, 23 OCT 2025  
 Sr. Jean Claude EMENE PELENGA





REPUBLIQUE DEMOCRATIQUE DU CONGO  
 Agence Congolaise de l'Environnement  
**ACE**

Établissement Public

<< Prévenir et Atténuer les Risques Environnementaux et Sociaux pour un Développement durable >>

**CERTIFICAT ENVIRONNEMENTAL**

N° 0110/ACE/DG/CE/2025

Le Directeur Général,

Vu la loi n°11/009 du 09 juillet 2011 portant Principes Fondamentaux relatifs à la protection de l'Environnement telle que modifiée et complétée par l'Ordonnance-loi n°23/007 du 03 mars 2023, spécialement en ses articles 21 et 22 ;

Vu le décret n°44/030 du 18 novembre 2014 fixant les statuts d'un établissement public dénommé Agence Congolaise de l'Environnement, en sigle "ACE" ;

Vu le décret n°14/019 du 02 août 2014 fixant les règles de fonctionnement des mécanismes procéduraux de la protection de l'environnement, en ses dispositions pertinentes,

Vu la requête introduite par (la Société) **ORANGE HDC S.A** pour la **réalisation de son Étude d'Impact Environnemental et Social** relative à son **Projet d'implantation de huit stations relais de téléphonie mobile** consultant **LES VERTS RDC**;

Considérant l'issue de l'Instruction relative à l'Étude d'Impact Environnemental et Social du **Projet d'implantation de huit stations relais de téléphonie mobile**, dénommées « antennes low-cost » à implanter respectivement dans les territoires de **Kazumba et Dibaya, Province du (de) Kasai Central, en République Démocratique du Congo** et aux référentiels du (des) site(s) suivant(s) :

**Stratégie Technique et d'Impact Environnemental et Social**

Référéntiel : ANNEXE N° C2.510.110E

« **Avis Immédiatement Favorable** »

Sur Avis Favorable du **Panel d'Experts**,  
 Délivre à (la Société) **ORANGE HDC S.A**, le **CERTIFICAT ENVIRONNEMENTAL** pour son **Étude d'Impact Environnemental et Social/PGES** du **projet repris ci-dessus et, pour faire valoir ce que de droit.**

Fait à Kinshasa le, **23 OCT 2025**

Le **Jean Claude EMENE-ELINGA**





REPUBLIQUE DEMOCRATIQUE DU CONGO  
 Agence Congolaise de l'Environnement  
**ACE**

Établissement Public

<< Prévoir et Attirer les Ressources Environnementales et Sociales pour un Développement durable >>



**CERTIFICAT ENVIRONNEMENTAL**

N° 0111/ACE/DG/CE/2025

Le Directeur Général,

Vu la loi n°11/009 du 09 juillet 2011 portant Principes Fondamentaux relatifs à la protection de l'Environnement telle que modifiée et complétée par l'Ordonnance-loi n°23/007 du 05 mars 2023, spécialement en ses articles 21 et 24 ;

Vu le décret n°14/080 du 18 novembre 2014 fixant les statuts d'un établissement public désigné Agence Congolaise de l'Environnement, en sigle "ACE";

Vu le décret n°14/019 du 02 août 2014 fixant les règles de fonctionnement des mécanismes procéduraux de la protection de l'environnement, en ses dispositions pertinentes;

Vu la requête introduite par (la Société) **ORANGE RDC S.A** pour la validation de son Etude d'Impact Environnemental et Social assortie de son PAGES, à travers le consultant **LES VERTS RDC**,

Considérant l'issue de l'Instruction relative à l'Etude d'Impact Environnemental et Social du Projet d'implantation des Douze stations relais de téléphonie mobile dénommées « antennes low-cost » à implanter respectivement **Dans les territoires de Kébe, Idjofe et Mvengé (Provinces du Kébe, Idjofe et Mvengé) (Sud-Kivu, République Démocratique du Congo et aux référentiels du (des) site(s) suivant(s)) :**

**Environnemental et Social**

Requiert : **AVNERE N° C3 510 IIIIE**

Sur Avis Favorable du Panel d'Experts  
 Délivré à (la Société) **ORANGE RDC S.A**, le **CERTIFICAT ENVIRONNEMENTAL** pour son Etude d'Impact Environnemental et Social/PAGES du projet repris ci-dessus et, pour faire valoir ce que de droit.

Fait à Kinshasa le, **23 OCT 2025**

Ir. Jean Claude EMESE ELONGA





REPUBLIQUE DEMOCRATIQUE DU CONGO  
 Agence Congolaise de l'Environnement  
**ACE**

*Etablissement Public*

<< Prévenir et Atténuer les Risques Environnementaux et Sociaux pour un Développement durable >>

ANNEXE N° C2 510 110E



RECHERCHES (S) : Projet d'implantation de huit stations relais de téléphonie mobile, dénommées 4 antennes low-cost et 4 implantations respectivement dans les territoires de Karamba et Dilaya.

N°	SITE ID	NOM DU SITE	PROVINCE
1	11004	TABISA TSHALALA	KABAI CENTRAL
2	11004	ZITUTU	
3	11003	FVABABA	
4	11703	MISAMBU	
5	11047	NTOLO	
6	11018	TANGIRESHI	
7	11044	BEWA-KUAYOMA	

La solution à ces problèmes d'études Stratégiques, Techniques et d'Impacts

Environnemental et Social

Fait à Kinshasa le, 23 OCT 2025

Ir. Jean Claude EMENE ELIENGA



Assurimmediat



## **V. LISTE NON EXHAUSTIVE DES PROJETS REALISES**

**Nom de la mission** : Etude de faisabilité technique sur la radio protection du Public et de l'Environnement à Lukala dans la Province de Kongo Central en RDC. SARE  
**Pays** : République Démocratique du Congo  
**Lieu** : Lukala Province de Kongo Central  
**Nom du client** : Cimenterie de Lukala CILU en Sigle  
**Adresse** : Boulevard du 30 juin n°871 1ère Niveau du Bâtiment du cercle Hellénique Commune de la Gombe Kinshasa-RDC.  
**Tél** : +243 992 002 104  
**E-mail** : info@cilurdc.com  
**Date de démarrage** : 19 Mars 2019  
**Date d'achèvement** : 23 Avril 2019  
**Financement** : Cimenterie de Lukala  
**Valeur Approximative du Contrat:**  
**Durée de la mission** : 45 Jours.

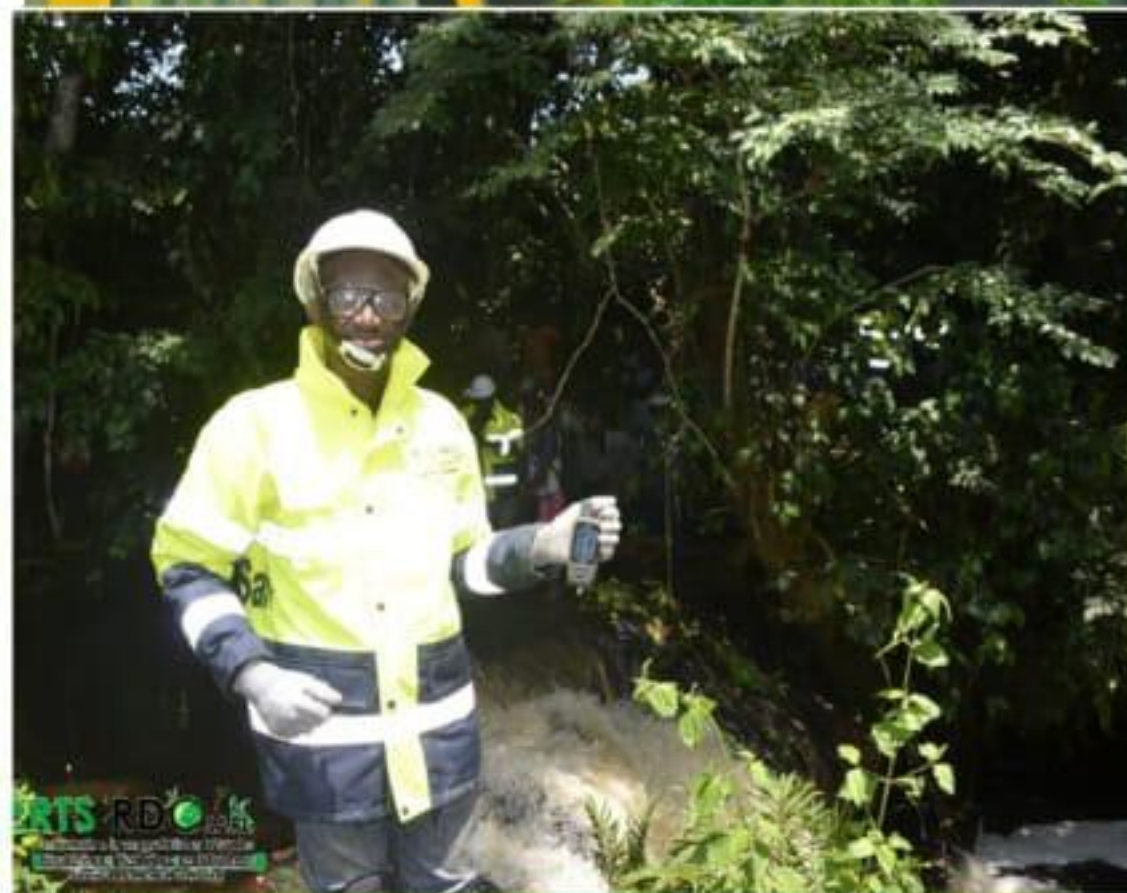

<b>Nom de la mission</b>	: EIES du Projet (PACT) de la connectivité et du transport de l'extension de la Dorsale de la fibre optique en République Démocratique du Congo
<b>Pays</b>	: République Démocratique du Congo
<b>Lieu</b>	: Kinshasa, Mbandaka, Kisangani, Goma.
<b>Nom du client</b>	: Autorité des Régulation de Poste et Télécommunication
<b>ARPTC ensigle.</b>	
<b>Adresse</b>	: Boulevard du 30 juin n°3645 Immeuble 1113 Commune de la Gombe en République Démocratique du Congo
<b>Tél</b>	: +243 840777457
<b>E-mail</b>	: -
<b>Date de démarrage</b>	: 04 Mars 2020
<b>Date d'achèvement</b>	: 08 Mai 2020
<b>Financement</b>	: Autorité des Régulation de Poste et Télécommunication
<b>ARPTC en sigle.</b>	
<b>Valeur Approximative du Contrat</b>	:
<b>Durée de la mission</b>	: 3 Mois.



**Nom de la mission** : Projet FPC III Nécessitant l'Eau Comme Ressources :  
Réhabilitation des réseaux d'Irrigation des Deux Périmètres Rizicoles au Nord-Kivu en  
République Démocratique du Congo (Etude d'Impact Environnemental et Social, EIES)  
**Pays** : République Démocratique du Congo

**Nom du client** : Ministère du Plan  
**Adresse** : N° 01 Avenue des Acacias, Quartier les Volcans,  
Commune de Goma, Ville De Goma-RDC.  
**Tél** : +243 818 137 923  
**E-mail** : fpc3 HYPERLINK "mailto : fpc3@gmail.com  
**Date de démarrage** : 04 Juin 2022  
**Date d'achèvement** : 9 Aout 2022  
**Financement** : KFW  
**Valeur Approximative du Contrat** :  
**Durée de la mission** : 65 Jours.



**Nom de la mission** : Diagnostic et Etude de faisabilité Technique, Sociale et Economique, pour une Filière d'Assainissement Améliorée dans deux Typologies D'Habitants dans les Périphériques de la Ville de Goma au Nord-Kivu en République Démocratique du Congo.

**Pays** : République Démocratique du Congo

**Lieu** : Goma Province de Nord-Kivu.

**Nom du client** : UNICEF/RDC

**Adresse** : 372, Avenue Colonel Mondjiba Concession Immotex (Ex-Utexasfrica) Commune de Ngaliema en République Démocratique du Congo.

**Téléphone** : +243 817 524 616

**E-mail** : unicef@unicef.com

**Date de démarrage** : 07 Avril 2021

**Date d'achèvement** : 08 Juin 2021

**Financement** : UNICEF/RDC

**Valeur Approximative du Contrat** :

**Durée de la mission** : 4 Mois.



**Nom de la mission** : Formation des Jeunes Entrepreneurs sur la Qualité, Hygiène, Sécurité et Environnement au Travail QHSE en sigle.

**Pays** : République Démocratique du Congo

**Lieu** : Kinshasa.

**Nom du client** : ONG CUSO International.

**Adresse** : Avenue de la Science n° 159 Commune de la Gombe en République Démocratique du Congo.

**Tél** : +243 970 714 654

**E-mail** : questions@cusointernational.org

**Date de démarrage** : 15 Mars 2023

**Date d'achèvement** : 25 Mai 2023

**Financement** : CUSO International

**Valeur Approximative du Contrat** : -

**Durée de la mission** : 3 Mois.



**Mission** : Audit Environnemental et Social pour le Compte de la Société Boss Mining (Juin - Aout 2012)

**Mission** : Audit Environnemental et Social des prospections (sismique et forage de développement) du Bloc Nganzi dans le Kongo-Central pour le compte de la Société SOCO E&P DRC.

de Janvier – Aout 2012

**Mission** : EIES pour le projet d'implantation d'une centrale photovoltaïque de 100 Mw à Luilu ( non loin de Likasi) dans le Haut-Katanga pour le compte de la Société Financing Access RDC (Fev 2021) ;

**Mission** : EIES pour le projet de Transport de l'Energie électrique de la Centrale Photovoltaïque de Luilu (100 Mw vers le point d'injection « SNEL » à Likasi pour le compte de Financing Access DRC Mars 2021 ;

**Mission** : EIES pour le projet d'implantation d'une centrale photovoltaïque de 100 Mw à Ditengwa ( non loin de Kolwezi) dans le Lualaba pour le compte de la Société Financing Access RDC (Fev 2021) ;

**Mission** : EIES pour le projet de Transport de l'Energie électrique de la Centrale Photovoltaïque de Ditengwa (100 Mw vers le point d'injection « SNEL » à Kolwezi pour le compte de Financing Access DRC Mars 2021 ;

**Mission** : Elaboration des Plans de Mise en Conformité Environnementale et Sociale des installations du Groupe SOKIN (Chambres Froides, IBC, etc.) entre les mois Mars – Juin 2019.

**Mission** : Elaboration des Plans de Mise en Conformité Environnementale et Sociale des grandes surfaces « REGAL » du Groupe GAY IMPEX entre les mois Juin – Septembre 2019.



**Nom de la mission** : Etude d'Impact Environnemental et Social des Travaux de Réhabilitation des Axes Routiers de 76,5 Km dans les Territoires de Lukula, de Luozi et de Sekebanza dans la Province de Kongo Central en République Démocratique du Congo.  
**Pays** : République Démocratique du Congo

**Nom du client** : Programme de Développement Agricole  
**Adresse** : Croisement Boulevard du 30 juin et Batetela Commune de la Gombe Kinshasa-RDC.  
**Tél** : +243 818 137 923  
**E-mail** : a.kibangula@yahoo.fr  
**Date de démarrage** : 01 Janvier 2024  
**Date d'achèvement** : 30 Mars 2024  
**Financement** : Banque Mondiale  
**Valeur Approximative du Contrat** : -  
**Durée de la mission** : 70 Jours.



**Nom de la mission** : Elaboration d'une Etude Technique et Environnementale du Projet de Construction de la Route Mbuji-Mayi-Kananga de 188 Km dans la Province de Kasai-Oriental en République Démocratique du Congo.

**Pays** : République Démocratique du Congo

**Lieu** : Mbuji-Mayi-Kananga Province de Kasai-Oriental.

**Nom du client** : Fonds de Promotion pour l'Industrie FPI en Sigle

**Adresse** : Avenue Lokole 6, Ville de Kinshasa Commune de la Gombe Kinshasa-RDC.

**Tél** : +243 816 905 362

**E-mail** : dgkinshasa@fpi-rdc.cd

**Date de démarrage** : 17 Février 2023

**Date d'achèvement** : 30 Mars 2023

**Financement** : Fonds de Promotion pour l'Industrie FPI en Sigle

**Valeur Approximative du Contrat:**

**Durée de la mission** : 50 jours.



**Nom de la mission** : Elaboration des Plans de Mise en Conformité Environnementale et sociale de 35 Stations Rélais de Téléphonie Mobile (Kimanda, Kaniama, Mulongo-Improvement1 et Mwadi-Kayembe) pour le compte de la Société Orange RDC SA, Province de Haut-Lomami en République Démocratique du Congo.

**Pays** : République Démocratique du Congo

**Lieu** : Kamina Province de Haut-Lomami.

**Nom du client** : Orange RDC S.A

**Adresse** : 372, Avenue Colonel Mondjiba Commune de Ngaliema Kinshasa-RDC.

**Tél** : +243 840 001 777

**E-mail** : [www.orange.cd](http://www.orange.cd)

**Date de démarrage** : 10 Juillet 2020

**Date d'achèvement** : 30 Septembre 2020

**Financement** : Orange RDC

**Valeur Approximative du Contrat** : -

**Durée de la mission** : 3 Mois.



**Mission** : EIES du projet de construction d'une microcentrale hydroélectrique ( MCH) sur le site de Yame dans le Territoire de Banalia- Province de la Tshopo (Février – Juin 2022) pour le compte de PNUD ;

**Mission** : EIES du projet de construction d'un port sec à Kasumbalesa dans la Province du Haut Katanga (Aout – Décembre 2017) ;

**Mission** : EIES pour le projet de construction d'un embarcadere dans la Province de l'Equateur pour le compte de L'UNOPS/PARSAA ( Mars 2018) ;

**Mission** : Elaboration du Plan de Mise en Conformité Environnementale et Sociale des activités de la Société CLEAN PLAST SARL sise avenue DES POIDS LOURDS N°8585 Q/ DE LA GARE C/GOMBE DANS LA VILLE DE KINSHASA (Février 2026).

**Mission** : Elaboration d'une Etude d'Impact Environnemental et Social du Projet d'Aménagement d'un Restaurant plus une Charcuterie au 4<sup>ème</sup> Etage de l'Immeuble HOTEL EMBASSY SUITS sur le Boulevard Tshatshi pour le compte de la Société IMPAVIDE SARL (Mars 2026).

**Mission** : Elaboration d'une Etude d'Impact Environnemental et Social du Projet de Construction de deux tours jumelés ( R+16 et R+14) sur le Boulevard Tshatshi pour le compte de la Société IMPAVIDE SARL.



**Nom de la mission** : Elaboration d'une Etude Topographique pour la Construction des Stations Relais de Téléphonie Mobile pour le Compte de la Société East Castle en République Démocratique du Congo.

**Pays** : République Démocratique du Congo

**Lieu** : Lubumbashi Province de Haut-Katanga.

**Nom du client** : East Castle Kinshasa-RDC.

**Adresse** : Avenue Venus n° 6, Ville de Kinshasa Commune de la Gombe

**Tél** : +243 977 062 304

**E-mail** : info@ecinfras.com

**Date de démarrage** : 14 Mars 2022

**Date d'achèvement** : 31 Juillet 2022

**Financement** : East Castle

**Valeur Approximative du Contrat** : -

**Durée de la mission** : 1 Mois.



**Nom de la mission** : Projet de Développement Multisectoriel et de Résilience Urbaine de Kinshasa (Kin Elenda); Mise en Œuvre du Plan d'Action de Reinstallation (PAR) des Travaux de Réhabilitation des Avenues Luemba et Maître Croquet dans les Communes de Ndjili et Kimbanseke dans la Ville de Kinshasa en République Démocratique du Congo.

**Pays** : République Démocratique du Congo

**Lieu** : Ville de Kinshasa.

**Nom du client** : Cellule Infrastructures

**Adresse** : 70 Avenue Roi-Beaudoin Commune de la Gombe  
Kinshasa-RDC.

**Tél** : +243 970 140 323

**E-mail** : info@celluleinfra.org

**Date de démarrage** : 05 Octobre 2023

**Date d'achèvement** : 10 Mars 2024

**Financement** : Banque Mondiale

**Valeur Approximative du Contrat** : -

**Durée de la mission** : 6 Mois.



<b>Nom de la mission</b>	: Etude de Faisabilité Technique pour la Construction d'une Centrale Hydroélectrique sur la Rivière de Lunionzo dans le Territoire de Songololo Province de Kongo Central en RDC.
<b>Pays</b>	: République Démocratique du Congo
<b>Lieu</b>	: Lunionzo Province de Kongo Central
<b>Nom du client</b>	: Programme des Nations-Unies pour Ir Développement
<b>PNUD en Sigle</b>	
<b>Adresse</b>	: Immeuble Losonia Boulevard du 30 juin commune de la Gombe Kinshasa-RDC.
<b>Tél</b>	: +243 815 553 300
<b>E-mail</b>	: registry.cd.@undp.org
<b>Date de démarrage</b>	: 18 Janvier 2018
<b>Date d'achèvement</b>	: 23 Juin 2018
<b>Financement</b>	: Programme des Nations-Unies pour Ir Développement
<b>PNUD en Sigle</b>	
<b>Valeur Approximative du Contrat</b>	: -
<b>Durée de la mission</b>	: 6 Mois.



**Nom de la mission** : Etude de Faisabilité Technique pour la Construction d'une Centrale Hydroélectrique sur la Rivière Bale 2 dans le Territoire de Buta Province de Bas-Uélé en RDC.

**Pays** : République Démocratique du Congo

**Lieu** : Bale 2 Province de Bas-Uélé

**Nom du client** : Programme des Nations-Unies pour le Développement

**PNUD en Sigle**

**Adresse** : Immeuble Losonia Boulevard du 30 juin commune de la Gombe Kinshasa-RDC.

**Tél** : +243 815 553 300

**E-mail** : registry.cd.@undp.org

**Date de démarrage** : 18 Janvier 2018

**Date d'achèvement** : 23 Juin 2018

**Financement** : Programme des Nations-Unies pour le Développement

**PNUD en Sigle**

**Valeur Approximative du Contrat** :

**Durée de la mission** : 6 Mois.



**Nom de la mission** : Projet de Développement Multisectoriel et de Résilience Urbaine de Kinshasa (Kin Elenda); Mise en Œuvre du Plan d'Action de Reinstallation (PAR) des Travaux d'Aménagement des Ouvrages de Lutte Contre les Erosions et les Inondations dans la Commune de Kinsenso dans la Ville de Kinshasa en République Démocratique du Congo.

**Pays** : République Démocratique du Congo

**Lieu** : Ville de Kinshasa.

**Nom du client** : Cellule Infrastructures

**Adresse** : 70 Avenue Roi-Beaudoin Commune de la Gombe Kinshasa-RDC.

**Tél** : +243 970 140 323

**E-mail** : info@celluleinfra.org

**Date de démarrage** : 15 Octobre 2023

**Date d'achèvement** : 30 Mars 2024

**Financement** : Banque Mondiale

**Valeur Approximative du Contrat** : -

**Durée de la mission** : 6 Mois.



**Nom de la mission** : Elaboration de l'Etude d'Impact Environnemental et Social des Travaux de Réhabilitation des Axes Routiers de 57,8 Km dans les Territoire de Tshikapa, Luebo et Mweka dans la province de Kasai en République Démocratique du Congo.

**Pays** : République Démocratique du Congo

**Lieu** : Luebo et Mweka

**Nom du client** : Programme de Développement Agricole vos pretemes d'étude

**Adresse** : Croisement Boulevard du 30 juin et Batetela Commune de la Gombe Kinshasa-RDC.

**Tél** : +243 818 137 923

**E-mail** : a.kibangula@yahoo.fr

**Date de démarrage** : Octobre 2023

**Date d'achèvement** : 30 Mars 2024

**Financement** : Banque Mondiale

**Valeur Approximative du Contrat** : -

**Durée de la mission** : 70 Jours.



**Nom de la mission** : Elaboration d'une Etude d'Impact Environnemental et Social du Projet de la Construction d'une Microcentrale Hydroélectrique sur la Rivière Punkulu dans le Territoire d'Idiofa en République Démocratique du Congo.

**Pays** : République Démocratique du Congo

**Lieu** : Punkulu Province de Kwilu.

**Nom du client** : Programme des Nations-Unies pour le Développement

**PNUD en Sigle**

**Adresse** : Immeuble Losonia Boulevard du 30 juin commune de la Gombe

**Kinshasa-RDC.**

**Tél** : +243 815 553 300

**E-mail** : registry.cd.@undp.org

**Date de démarrage** : 02 Juillet 2024

**Date d'achèvement** : 30 Septembre 2024

**Financement** : Programme des Nations-Unies pour le Développement

**PNUD en Sigle**

**Valeur Approximative du Contrat: -**

**Durée de la mission** : 3 Mois.

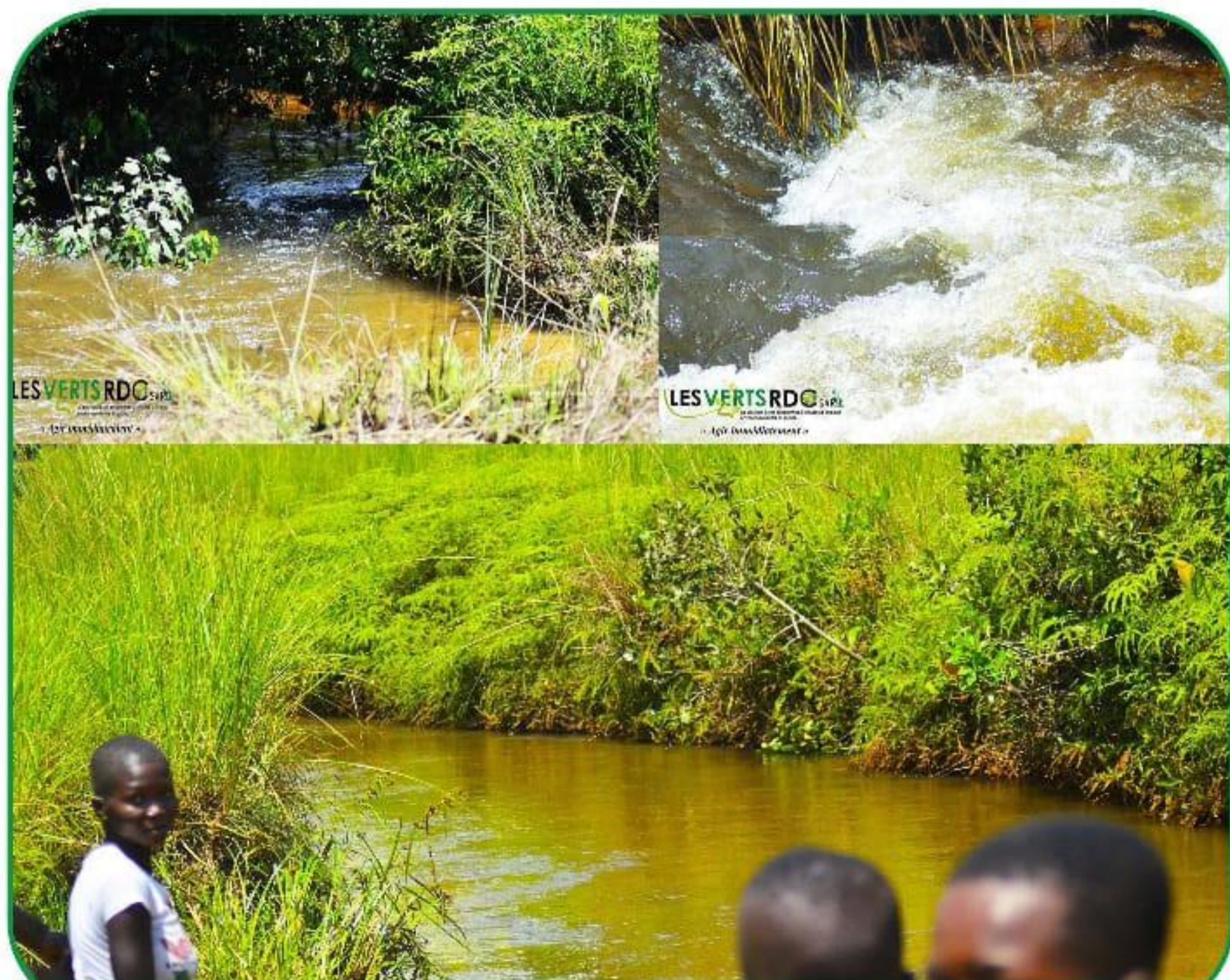

**Nom de la mission**

: Elaboration du Plan de Mise en Conformité Environnementale et Sociale des activités d'une usine de production de lait caillé pour le compte de la société FIESTA RDC.

**Pays**

: RDC

**Lieu**

: Kinshasa

**Nom du client**

: SWISSTA SARL

**Adresse**

: 13Bis, n° 5788, Q/ Industriel, C/ LIMETE

**Tél**

: +243 858 911 902

**E-mail**

: Admin@swissta.com

**Date de démarrage**

: 01 Octobre 2024

**Date d'achèvement**

: 06 Décembre 2024

**Financement**

: SWISSTA SARL

**Valeur Approximative du Contrat** : -

**Durée de la mission**

: 2 mois



Nom de la mission

Elaboration de l'Etude d'Impact Environnemental et Social d'une usine de traitement, production et commercialisation d'eau minérale en bouteille plastique pour le compte de la société SWISSTA SARL dans la Ville de Lubumbashi.

Pays

: RDC

Lieu

: Lubumbashi

Nom du client

: SWISSTA SARL

Tél

: +243 858 911 902

E-mail

: Admin@swissta.com

Date de démarrage

: 06 Juillet 2024

Date d'achèvement

: 05 Octobre 2024

Financement

: SWISSTA RDC

Valeur Approximative du Contrat : -

Durée de la mission

: 60 Jours



**Nom de la mission** : Réalisation des études géotechniques et de faisabilité des pistes rurales d'approvisionnement en produits pharmaceutiques  
**Pays** : RDC  
**Lieu** : Lolanga  
**Nom du client** : CTB  
**Adresse** : 133 Boulevard du 30 Juin, Commune de la Gombe, Kinshasa/RDC  
**Tél** : +243 972 578 605 / 995 904 111  
**E-mail** : drcongo@ctb.be  
**Date de démarrage** : 11 Novembre 2019  
**Date d'achèvement** : 07 Juin 2020  
**Financement** :  
**Valeur Approximative du Contrat** : -  
**Durée de la mission** : 60 Jours



## Nom de la mission

Elaboration d'une EIES des travaux d'aménagement de la route menant vers le Centre Provincial de la Production Statistique de Mbandaka dans la Province de l'Equateur pour le compte de l'Institut Nationale de Statistique.

Pays

: RDC

Lieu

: Mbandaka

Nom du client

: PAI-STATFIN

Adresse

: 15<sup>ème</sup> Niveau, Immeuble CrownTower, au croisement des avenues Boulevard du 30 Juin et Batetela

Tél

: +243 984 323 214

E-mail

: pai.statfin@yahoo.fr/ paistatfin@gmail.com

Date de démarrage

: 01 Octobre 2018

Date d'achèvement

: 02 Décembre 2018

Financement

: Ministère de l'Environnement et Développement

Durable

Valeur Approximative du Contrat : -

Durée de la mission

: 60Jours



**Nom de la mission**

: Audit Environnemental et Social du Projet de Zonage des espèces faunistiques en voie d'extinction par le braconnage dans la Province de la Tshopo.

**Pays**

: RDC

**Lieu**

: TSHOPO

**Nom du client**

: WWF

**Adresse**

: 14 Avenue Sergent Moke, C/ Ngaliema,

**Kinshasa-RDC**

**Tél**

: +243 998 913 773

**E-mail**

: [wwfdrc@wwfdrc.org](mailto:wwfdrc@wwfdrc.org)

**Date de démarrage**

: 15 Novembre 2012

**Date d'achèvement**

: 05 Juin 2013

**Financement**

:

**Valeur Approximative du Contrat : -**

**Durée de la mission**

: 45 Jours

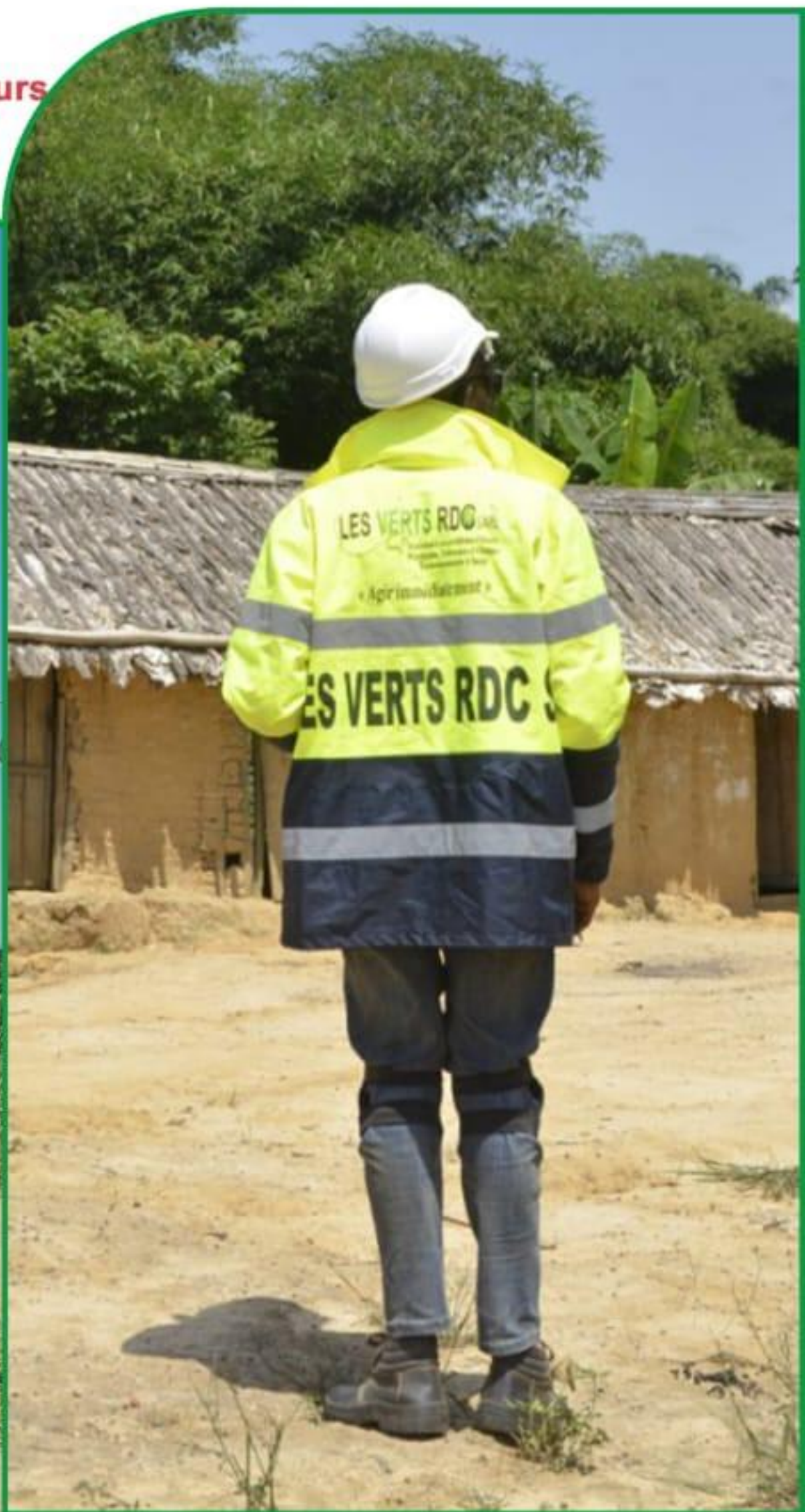

## Nom de la mission

: Audit Environnemental et Social des Travaux de Réhabilitation des Centres Provinciaux de production statistique de Mbandaka, Gemena et Gbadolite respectivement les Provinces de l'Equateur, du Sud-Ubangi et de Nord-Ubangi.

## Nom du client

: PAI-STATFIN

## Adresse

: 15<sup>ème</sup> Niveau, n° 1501, Immeuble CROWN TOWER, croisement des avenues, BATETELA et Blvd 30 Juin, Kinshasa/Gombe

Tél : +243 818 108 178 - 975 017 275

## E-mail

: paistatfin@yahoo.fr

## Date de démarrage

: 01 Octobre 2015

## Date d'achèvement

: 02 Décembre 2015

## Financement

:

## Valeur Approximative du Contrat

: -

## Durée de la mission

: 2 mois



**Nom de la mission**

: Evaluation Environnementale et Sociale Stratégique de la Politique Nationale de l'Energie en RDC.

**Pays**

: RDC

**Lieu**

: RDC

**Nom du client**

: FONAREDD/ PNUD

**Adresse**

: Boulevard 30Juin, C/ Gombe, immeuble Losiana

**Tél**

: +243 815 553 300

**E-mail**

: registry.cd.@undp.org

**Date de démarrage**

: 20 Février 2024

**Date d'achèvement**

: 27 Août 2024

**Financement**

: FONAREDD/ PNUD

**Valeur Approximative du Contrat** : -

**Durée de la mission**

: 6 mois

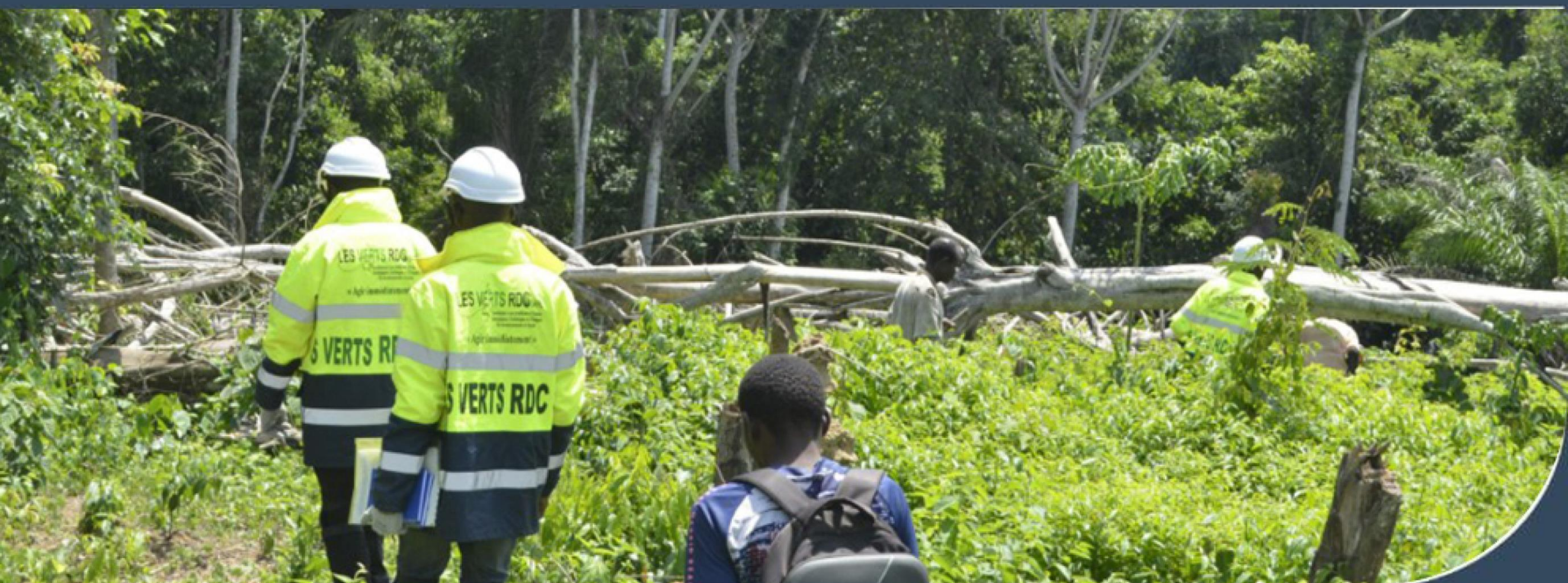

**PROGRAMME DES NATIONS UNIES**

**POUR LE DEVELOPPEMENT**

**PNUD**



Au service  
des peuples  
et des nations



## Nom de la mission

: Conception et Elaboration Etudes techniques (APS et ADP) et Etudes d'Impact Environnemental et Social des Projets de deux forages d'eau potable de la Construction de six blocs latrines et d'une zone à déchet dans les zones de santé de Zongo, Gemena et Libenge dans la Province du Sud-Ubangi.

Pays

: RDC

Lieu

: Zongo, Gemena et Libenge (Sud-Ubangi)

Nom du client

: UNICEF

Adresse

: +243 817 524 616

Tél

: 372, Av. Colonel Mondjiba, Kinshasa

E-mail

: rdccinfoprocurement@unicef.org

Date de démarrage

: 05 Janvier 2019

Date d'achèvement

: 18 Mars 2019

Financement

: UNICEF

Valeur Approximative du Contrat : -

Durée de la mission

: 3 mois



Nom de la mission

: Elaboration de l'Etude Impact Environnemental et Social du  
Projet de construction d'un Immeuble R+16 de la Société  
K-YENE Multiservices dans la Commune de la Gombe.

Pays

: RDC

Lieu

: Kinshasa

Nom du client

: Société K-YENE Multiservices / PYRAMIDES

Adresse

: 36 Avenue des Orangiers, Commune de la Gombe

Tél

: +243 853 921 172

E-mail

: achilmathe@pyramideengineering.com

Date de démarrage

: 12 mars 2025

Date d'achèvement

: 06 juin 2025

Financement

: -

Valeur Approximative du Contrat

: -

Durée de la mission

: 3 mois



**Nom de la mission**

: Installation des unités de transformation des produits agricoles à échelle industrielle dans la Commune rurale de Lubero (Etudes de Prospection et Notices Environnementales et Sociales)

**Pays**

: RDC

**Lieu**

: Lubero

**Nom du client**

: Welthungerhilfe

**Adresse**

: Deutsche Welthungerhilfe e.V. Friedrich-Ebert-Straße 1

D-53173 Bonn

**Tél**

: +49-228-2288-0 / +49-228-2288-333

**E-mail**

: info.cod.goma@welthungerhilfe.de

**Date de démarrage**

: 28 mars 2020

**Date d'achèvement**

: 05 juillet 2020

**Financement**

: Welthungerhilfe

**Valeur Approximative du Contrat**

: -

**Durée de la mission**

: 3 mois



**LES VERTS RDC** SARL  
La solution à vos problèmes environnementaux et sociaux  
« Agir immédiatement »



Nom de la mission

: Etudes Comparatives sur la gratuité d'accès à la justice pour les victimes de Violences Sexuelles Basées sur le Genre, VSGB

Pays

: RDC

Lieu

: Kinshasa et Ituri

Nom du client

: GEDROFE

Adresse

: 10e Rue n°12 Cité-Verte C/Selembao/Kinshasa

Tél

: +243 895861476 - +243 815112992

E-mail

: reseaudrofe2@gmail.com

Date de démarrage

: Septembre 2021

Date d'achèvement

: Octobre 2021

Financement

: GEDROFE

Valeur Approximative du Contrat : -

Durée de la mission

: 28 jours



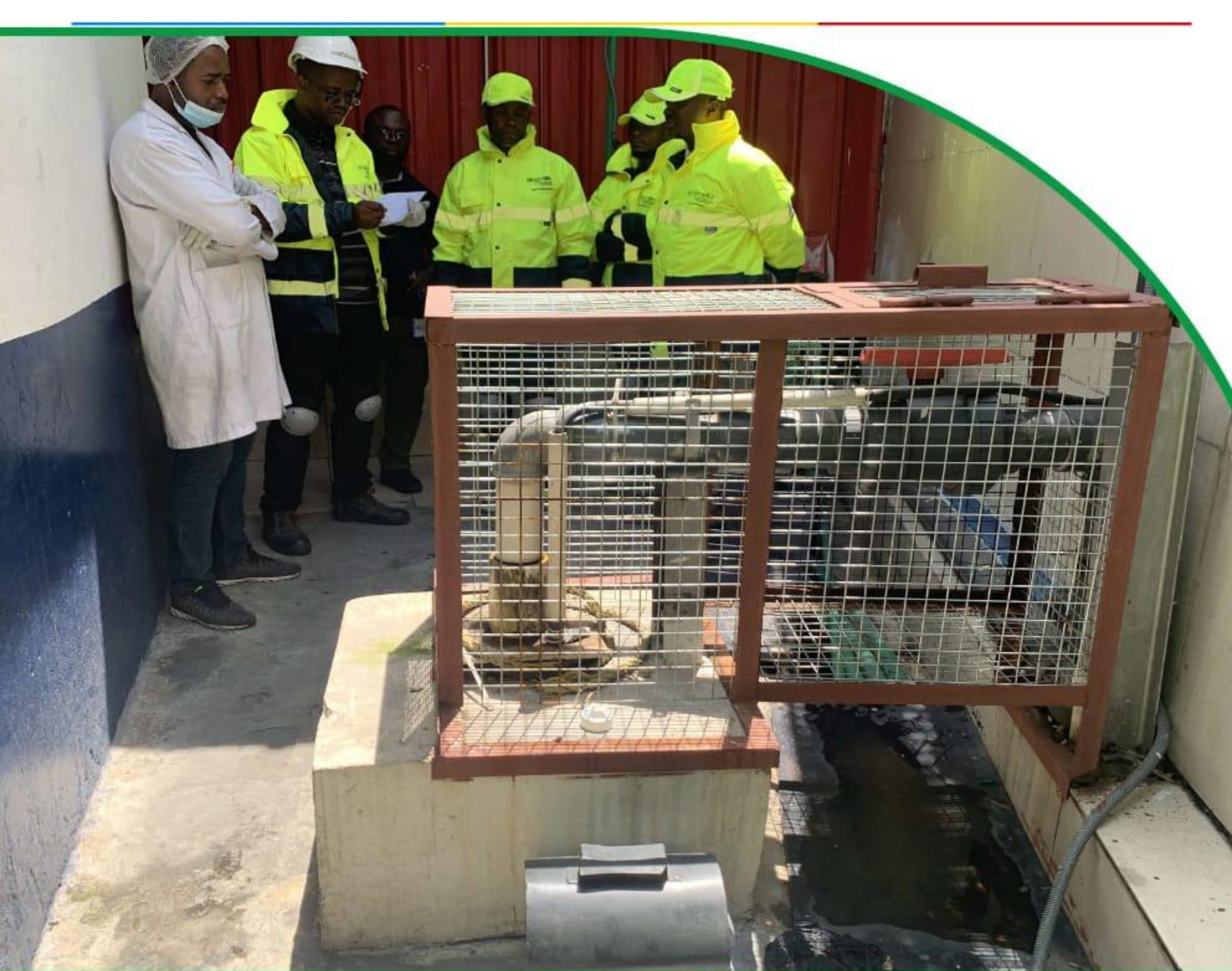

**Nom de la mission**  
Maison Communale de N'djili

: Acquisition des mobiliers de bureau en faveur de la

**Pays**  
**Lieu**  
**Nom du client**  
**Adresse**  
Kinshasa, RDC

: RDC  
: Kinshasa  
: Cellule Infrastructures  
: 70 A, Avenue Roi Baudouin, Commune de la Gombe –

**Tél**  
**E-mail**  
**Date de démarrage**  
**Date d'achèvement**  
**Financement**  
**Valeur Approximative du Contrat**  
**Durée de la mission**

: +243 970 140 323  
: info@celluleinfra.org  
: 25 février 2024  
: 28 juin 2024  
: Ministère des Infrastructures et Travaux Publics  
: -  
: 4 Mois



<b>Nom de la mission</b>	:Elaboration des Etudes Techniques (APS, APD) et EIES des Projets de construction de deux centres de collecte et d'entreposage des produits agricoles ainsi que d'un centre multifonctionnel dans les Communes de Lubero et Musienene dans la Ville de Lubero.
<b>Nom du client</b>	: Welthungerhilfe
<b>Adresse</b>	: Deutsche Welthungerhilfe e.V.
	Friendrich-Ebert-StraBe 1 D-53173 Bonn
<b>Tél</b>	: +49-228-2288-0 / +49-228-2288-333
<b>E-mail</b>	: info.cod.goma@welthungerhilfe.de
<b>Date de démarrage</b>	: Mars 2020
<b>Date d'achèvement</b>	: Septembre 2020
<b>Financement</b>	: Welthungerhilfe
<b>Valeur Approximative du Contrat</b>	: -
<b>Durée de la mission</b>	: 6 mois



72

**Nom de la mission** : Etude pour l'élaboration et l'opérationnalisation de la stratégie de gestion des déchets solides.

**Pays** : Tunisie

**Lieu** : **Sousse**

**Nom du client** : Dorcas International Trade

**Adresse** : 14, janvier-Imm les 3 dauphins  
3<sup>ème</sup> Etage-Bureau « A »Khezema  
Est 4051 Sousse-Tunisie

**Tél** : **0021629434540**

**E-mail** : **infos@dorcas.com.tn**

**Date de démarrage** : 13 mars 2023

**Date d'achèvement** : 28 Avril 2023

**Financement** : Dorcas International Trade

**Valeur Approximative du Contrat** : -

**Durée de la mission** : 45 jours



**Nom de la mission** : Travaux de construction d'un Centre Hospitalier moderne de traitement de cancer en faveur des Personnes vulnérables à Cartage

**Pays** : Tunisie

**Lieu** : Cartage

**Nom du client** : Sigma Architecture

**Adresse** : 9 avenue de l'indépendance, 2080 Ariana, Tunis

**Téléphone** : **+21670732573**

**E-mail** : **contact.sigmaarchitecture@gmail.com**

**Date de démarrage** : 11 septembre 2022

**Date d'achèvement** : 09 Octobre 2022

**Financement** : ATINA

**Valeur Approximative du Contrat** : -

**Durée de la mission** : 52 jours



**Nom de la mission**

: Actualisation du Plan National d'Alimentation en Eau Potable et d'Assainissement (PN-AEPA) en Milieu Rural et Semi-urbain (PN-AEPA) et la réalisation d'APD d'Adductions d'Eau Potable pour 138 Sites dans 5 Pool de Congo Brazzaville

**Pays**

: Congo Brazzaville

**Lieu**

: Brazzaville

**Nom du client**

: ECIFORM

**Adresse**

: 5 avenue Mboshi – Mpila Congo- Brazzaville

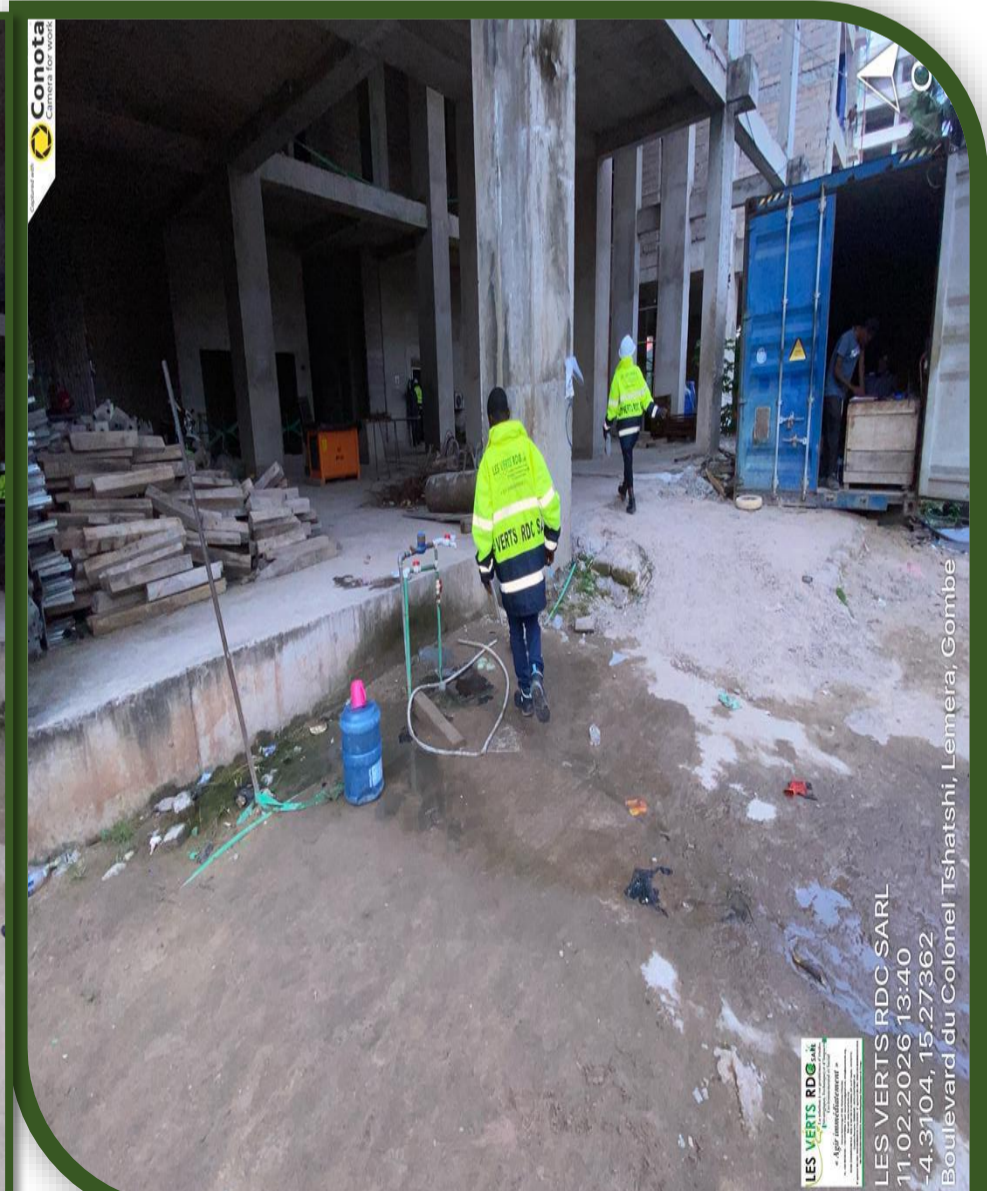
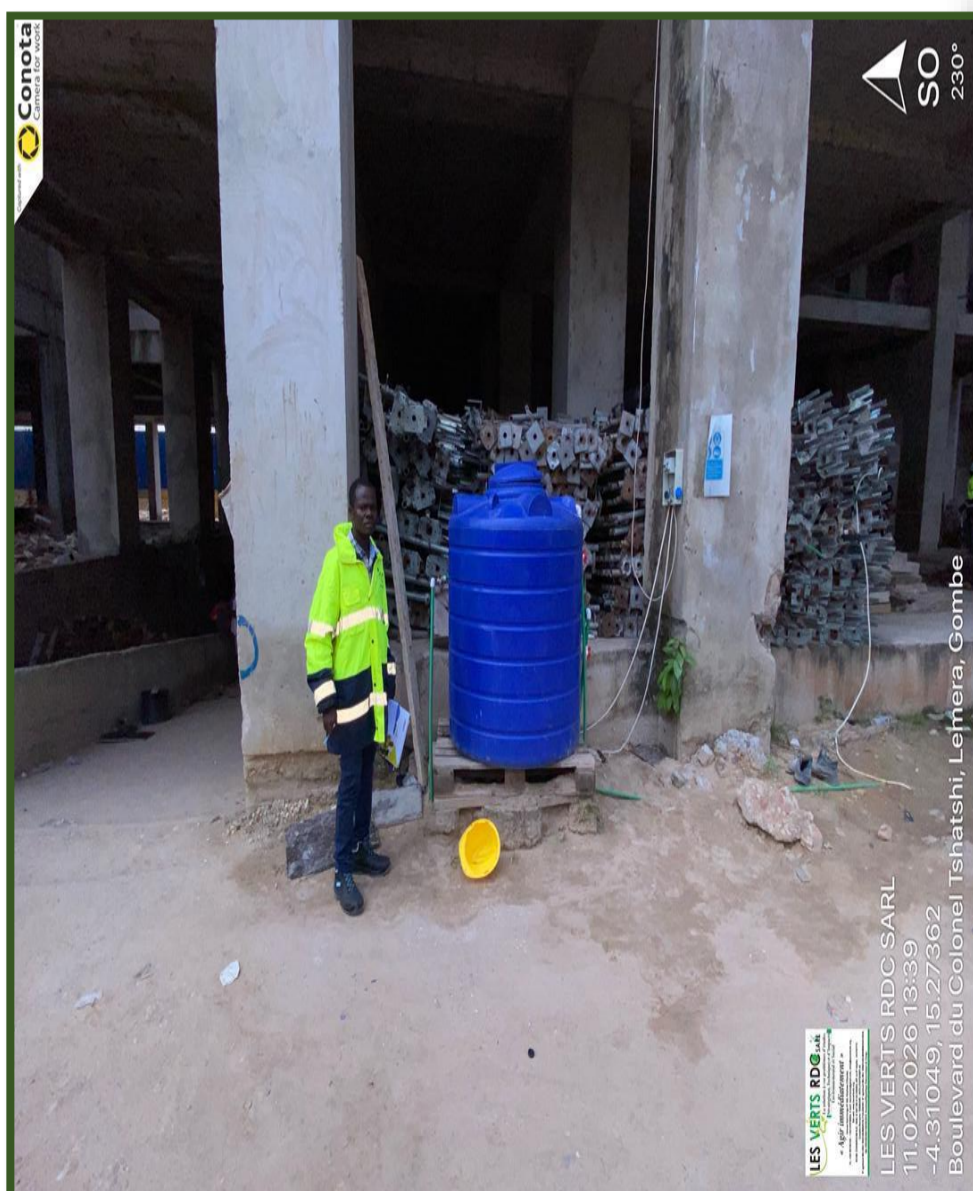
**Tél**: **+244 66211183****E-mail**: [eciform@gmail.com](mailto:eciform@gmail.com)**Date de démarrage** : 30 juin 2021**Date d'achèvement** : 6 aout 2021**Financement** : Prise**Valeur Approximative du Contrat** : -**Durée de la mission** : 51 jours

**Nom de la mission**

: Etudes de faisabilité technique, contrôle et supervision des travaux de construction d'un système d'adduction gravitaire d'eau potable dans la cite de Kasenyi, Zone de Santé de Tchomia - LRPS-2026-9203117 :

**Pays**

: RDC

**Lieu**: **Kasenyi****Nom du client**

: UNICEF

**Adresse**

avenue colonel mondjiba 35 commune de Ngaliema

**Téléphone**: 0817 524 616**E-mail**

:

**Date de démarrage**

: 12 avril 2024

**Date d'achèvement**

: 14 juin 2024

**Financement**

: UNICEF

**Valeur Approximative du Contrat : -****Durée de la mission**

: 60 jours



## Nom de la mission

Réalisation des études techniques et économiques, avec production des dossiers d'appel d'offres, en vue de l'aménagement et du bitumage de la RN2, tronçon Penemwanga - Bukavu (344 km)

**Pays** : RDC  
**Lieu** : Penemwanga  
**Nom du client** : Cellule Infrastructure  
**Adresse** : Avenue roi baudouin 70 commune de la Gombe  
**Tél** : [0970 140 323](tel:0970140323)  
**E-mail** : [info@celluleinfra.org](mailto:info@celluleinfra.org)  
**Date de démarrage** : 2 Janvier 2022  
**Date d'achèvement** : **4 Avril 2022**  
**Financement** : Banque Mondiale  
**Valeur Approximative du Contrat** : -  
**Durée de la mission** : 90 jours



## Ils nous font confiance

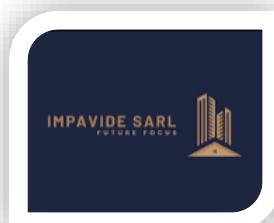
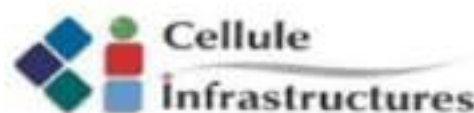

### LES VERTS RDC SARL

Numéro d'identification nationale KN 01-83-55846G

RCCM CD/KIN/RCCM/16-B-9929

N° Impôt A1219171C

Numéro de compte bancaire

TMB: 00017-11000-5057544001-35

RAWBANK: 45101-01037624901-44

**215 PROJETS D'ETUDES TECHNIQUES ET ENVIRONNEMENTALES REALISEES DANS SON ACTIF A CE JOUR.**

## INFORMATION

### Siège Social et d'Exploitation:

lesvertsrdc@gmail.com  
infos@lesvertsrdc.org  
www.lesvertsrdc.org  
+243819700004

848, avenue Haut-Congo  
Kinshasa-Gombe/RDC

